

rapport annuel  
**2023**

annexes  
**Secret industriel  
et commercial**

**FORMÉO**  
COMPLEXE AQUATIQUE DU PAYS DE FALAISE

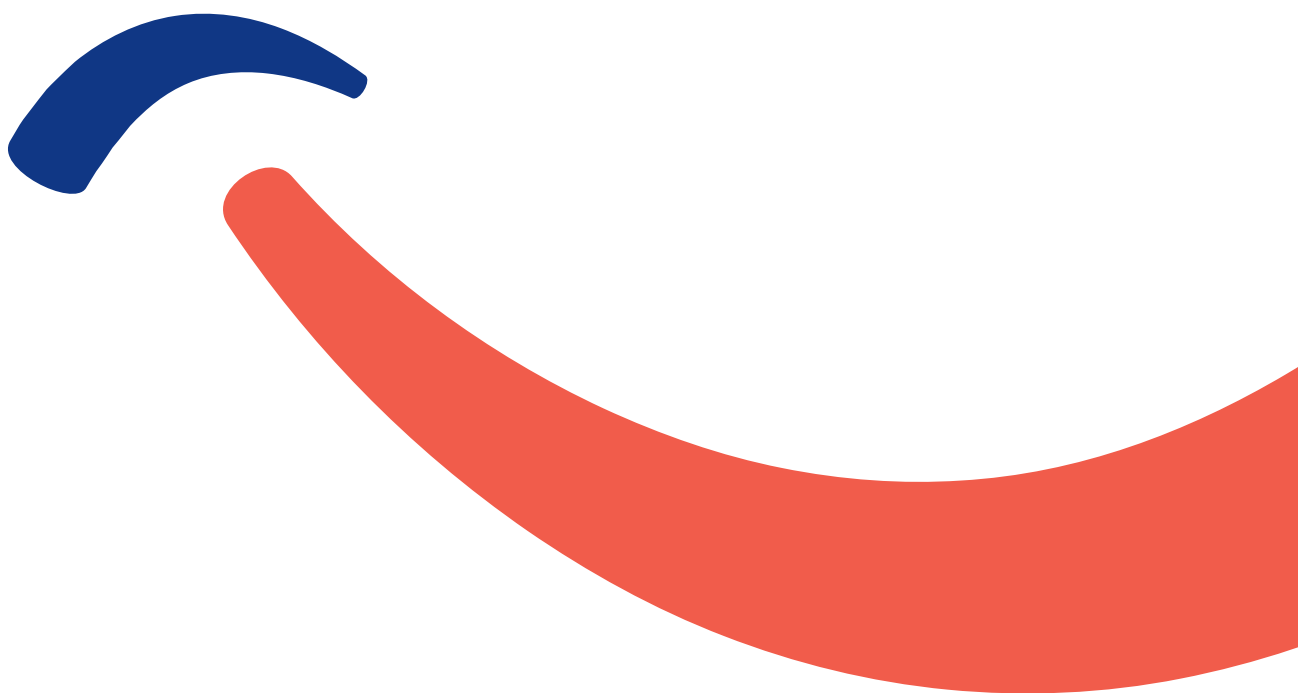

**RECREA**  
SMILING PEOPLE  
**recrea.fr**



# SOMMAIRE

<b>SOMMAIRE</b> .....	<b>1</b>
<b>INTRODUCTION</b> .....	<b>5</b>
Préambule .....	6
Caractéristiques du contrat .....	7
2023 en chiffres .....	9
<b>DU SERVICE PUBLIC</b> .....	<b>11</b>
Accueil des scolaires .....	12
L'académie du savoir nager .....	15
Accueil des clubs .....	20
Accueil du public.....	21
<b>...AU SERVICE DES PUBLICS DIFFERENCIES</b> .....	<b>23</b>
Jeunesse et centres de loisirs.....	24
Les associations .....	25
Les publics adaptés .....	27
<b>...AU SERVICE DE TOUS LES PUBLICS</b> .....	<b>28</b>
Les activités .....	29
Les animations.....	36
<b>LA QUALITE DE SERVICE</b> .....	<b>50</b>
La qualité de l'eau et de l'air .....	51
Respect des températures.....	55
Les remarques de la clientèle .....	56
<b>LE PROCESS ORGANISATIONNEL</b> .....	<b>58</b>
Hygiène.....	59
Sécurité.....	64
Sûreté .....	65
<b>MAINTENANCE ET CONSOMMATION DES FLUIDES</b> .....	<b>67</b>
Les consommations énergétiques .....	68
Les contrôles techniques obligatoires .....	69

Les travaux réalisés dans le cadre du P2 .....	70
Les travaux réalisés dans le cadre du GER.....	79
Contrôle technique obligatoire .....	80
Etat des lieux et préconisations .....	81
<b>LES MATERIELS ET LES OUTILS.....</b>	<b>83</b>
La liste des biens de retour.....	84
Accès, réservation et ventes en lignes .....	95
<b>LES RESSOURCES HUMAINES .....</b>	<b>97</b>
L'organigramme .....	98
Les indicateurs RH .....	99
La formation.....	101
<b>ACTIONS COMMERCIALES ET COMMUNICATION.....</b>	<b>103</b>
Les actions commerciales.....	104
Le tableau de bord internet .....	105
Les réseaux sociaux .....	106
Des exemples de support de communication .....	108
La revue de presse .....	111
<b>LA FREQUENTATION.....</b>	<b>116</b>
Fréquentation par catégorie.....	117
Evolution de la fréquentation .....	118
Provenance des usagers publics .....	119
<b>LES RECETTES .....</b>	<b>121</b>
La grille tarifaire .....	122
Les recettes par catégorie .....	123
L'évolution des recettes .....	124
<b>LES ELEMENTS FINANCIERS .....</b>	<b>125</b>
Les produits .....	126
Les charges .....	127
Le résultat.....	128
Commentaires .....	129
L'indexation.....	132
<b>ANNEXES .....</b>	<b>133</b>
Planning d'ouverture.....	134

Rapport annuel ARS .....	135
Comptes sociaux .....	138





# INTRODUCTION

PREAMBULE

CARACTÉRISTIQUES DU CONTRAT

2023 EN CHIFFRES



## INTRODUCTION

### PREAMBULE

La flambée des prix de l'énergie subie dès fin 2021, résultant de la volatilité de l'environnement économique et des tensions géopolitiques, s'est accrue en 2023, plus particulièrement pour l'électricité. Cette crise énergétique associée à un contexte inflationniste s'est traduite également par des effets d'indexation significatifs de la compensation de service public et des tarifs usagers.

Ce surenchérissement des coûts de fonctionnement nous a conduit à nous tourner vers nos délégants afin de prendre les mesures adéquates visant à assurer la continuité du service public. Ensemble, nous avons choisi de déployer un plan de sobriété énergétique incluant une optimisation du pilotage des températures, des plannings, des mesures techniques comme l'ajustement des débits (...). Sur chaque site, nous avons fait appel à la responsabilité de chacun, membres du personnel et usagers, en rappelant les petits gestes du quotidien qui permettent la préservation des ressources. Nous avons aussi sollicité l'aide de l'Etat au travers des dispositifs proposés dans le cadre du plan de résilience économique et sociale, afin de limiter l'impact de la crise.

En dépit de cette situation énergétique délicate, l'année écoulée a heureusement été aussi marquée par la consolidation de l'embellie amorcée en 2022 sur les fréquentations et les recettes de nos établissements, la progression de nos abonnés et le retour à des standards pré-COVID. Nous avons repris notre rôle d'accélérateur de bonne humeur en rassemblant nos usagers autour de soirées récréatives, d'aménagements ludiques imaginés pour les familles (...) et bien sur les Open Games ainsi que la participation à la semaine de l'Olympisme sur le thème de l'inclusion, pour les scolaires. Sans oublier les grandes causes nationales auxquelles nous apportons notre soutien telles que « comme un poisson dans l'eau » dont nous fêtons le dixième anniversaire au côté du Secours populaire, et Octobre Rose. Nous avons également matérialisé en 2023 notre engagement de chaque jour dans l'apprentissage de la natation, au travers de la première édition nationale d'un Week-end de lutte contre la noyade.

En 2023 également, le comité de mission a pu être constitué et est venu compléter la gouvernance, afin de pousser Récréa à être plus ambitieux sur ses engagements ESG (environnemental, Social, Gouvernance). Il s'est réuni 3 fois sur l'année.

En synthèse, cette année 2023 aura été durement marquée par la très forte augmentation des prix de l'électricité qui laissera toutefois en conséquences durables une préoccupation renforcée de la maîtrise de notre empreinte écologique et l'obligation peu à peu de repenser le modèle économique en partenariat avec vous, personne publique, et les énergéticiens. Les perspectives pour l'année à venir semblent permettre de revenir à des niveaux de prix plus supportables pour les énergies (gaz et électricité) et laissent espérer un allègement de la pression inflationniste et une normalisation des conditions d'exploitation.

L'année 2024 sera Olympique et sportive ouvrant de belles perspectives pour nos établissements.



## INTRODUCTION

### CARACTÉRISTIQUES DU CONTRAT

Date d'ouverture	2/07/2004
Type de contrat	Affermage
Date début contrat	17/02/2022
Durée du contrat	6 ans
Autorité délégante	Communauté de commune du pays de Falaise
Déléataire	RECREA



## INTRODUCTION

### CARACTÉRISTIQUES DU CONTRAT

De plus, conformément aux décisions prises en Conseil Communautaire, plusieurs avenants ont été signés par les parties concernés :

Site	Objet Avenant	Date signature	Statut Avenant
Forméo	Covid19 régularisation 2020	01/12/2022	Validé
Forméo	Modification de la date d'entrée en vigueur du contrat	21/02/2024	validé

## INTRODUCTION 2023 EN CHIFFRES

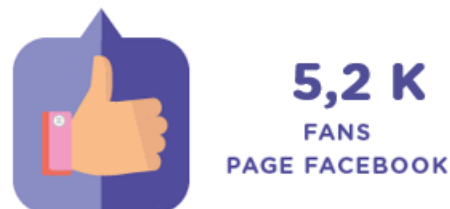

**FRÉQ : 128 863**  
TOTALE



Dont scolaires : **14 499**  
clubs : **3 256**

**15 258 m<sup>3</sup>**  
D'EAU

**1 133 MWh**  
D'ÉLECTRICITÉ

**1 333 MWh**  
DE CHALEUR





# DU SERVICE PUBLIC...

ACCUEIL DES SCOLAIRES

L'ACADEMIE DU SAVOIR NAGER

ACCUEIL DES CLUBS

ACCUEIL DU PUBLIC



**DU SERVICE PUBLIC...**  
ACCUEIL DES SCOLAIRES

**LA FREQUENTATION SCOLAIRES COM COM**

<b>Etablissements</b>	<b>Fréquentation réelle</b>	<b>Fréquentation contrat</b>
<b>Scolaires primaires</b>	<b>9 302</b>	<b>14 505</b>
ECOLE PRIMAIRE DE LA CROSSE	606	1 575
ECOLE PRIMAIRE BODEREAU	1050	1050
ECOLE DE PONT D'OUILLY	428	975
ECOLE DE MORTEAUX COULIBOEUF	451	675
ECOLE DE ST PIERRE CANIVET	143	225
ECOLE DE BONS TASSILLY	0	225
ECOLE DE CORDEY	0	225
ECOLE DE SASSY	0	225
ECOLE DE POTIGNY	979	1 425
ECOLE D ERNES	0	150
ECOLE DE VERSAINVILLE	369	375
ECOLE D'USSY	353	1500
ECOLE DES LOGES SAULCES	0	225
ECOLE DE PIERREFITTE EN CINGLAIS	0	75
ECOLE DE CROCY	331	375
ECOLE D EPANEY	317	375
ECOLE DE MARTIGNY SUR L'ANTE	99	525
ECOLE D'OUILLY LE TESSON	253	975
ECOLE DE FRESNAY LA MERE	183	375
ECOLE DE NORRON L'ABBAYE	88	225
ECOLE D'ERAINES	0	150
ECOLE DE LA HOGUETTE	130	450
ECOLE DE BERNIERES D'AILLY	0	30
ECOLE D OLENDON	248	25
ECOLE DE JORT	0	15
ECOLE DE ROUVRES	0	20
ECOLE DE SOULANGY	116	15
ECOLE DE ST MARTIN DE MIEUX	187	150
ECOLE ST TRINITE	1 494	1 575
ECOLE DE FOURNEAUX LE VAL	257	0
ECOLE DE MAIZIERES	260	0
ECOLE DE VENDEUVRE	275	0
ECOLE DE ST PIERRE DU BU	0	300
ECOLE VILLERS CANIVET	114	0
IME	571	
<b>Scolaires secondaires</b>	<b>3 640</b>	<b>6 050</b>
COLLEGE DE POTIGNY	749	770
COLLEGE DES DOUITS	1298	2145
COLLEGE STE TRINITE FALAISE	370	1 320
LYCEE GUILLAUME LE CONQUERANT	921	1430
UNSS DES DOUITS	188	385
UNSS STE TRINITE	101	0
AS LYCEE GUILLAUME LE CONQUERANT	13	0
<b>Fréquentation totale scolaires Com Com</b>	<b>12 942</b>	<b>26 605</b>

DU SERVICE PUBLIC...  
ACCUEIL DES SCOLAIRES

LA FREQUENTATION SCOLAIRES HORS COM COM		
Etablissements	Fréquentation réelle	Fréquentation contrat
<b>Scolaires primaires</b>	<b>981</b>	<b>300</b>
ECOLE PRIMAIRE NOTRE DAME DE LOURDES	326	0
ECOLE PRIMAIRE STE THERESE DE PUTANGES PONT ECREPIN	542	0
ECOLE PRIMAIRE D'ESSON	20	0
ECOLE PRIMAIRE DE CLECY	21	0
ECOLE PRIMAIRE LE HOM	21	0
ECOLE PRIMAIRE DE ST REMY	51	0
<b>Scolaires secondaires</b>	<b>576</b>	<b>330</b>
COLLEGE GASTON LEFAVRAIS	407	0
LYCEE GIEL BOSCO	169	0
<b>Fréquentation totale scolaires hors Com Com</b>	<b>1 557</b>	<b>630</b>

## DU SERVICE PUBLIC...

### ACCUEIL DES SCOLAIRES

Le constat des écarts observés entre le contractuel et le réel pour l'accueil du primaire et secondaire : Plusieurs explications :

- › Baisse des effectifs par classes depuis une dizaine d'année (Réf article des Nouvelles de Falaise ; constat du maire de Falaise au 2 sept 2023).
- › Remontée des fréquentations manuelles (pas de portiques), erreurs humaines de saisies.
- › Absences des moyennes sections : Programmées en début d'année mais dans les faits les enseignants ne les prennent pour des raisons d'organisations.
- › Absences des classes en raison des travaux des douches publics pendant 10 jours.
- › Absences de classes en raison de grèves.
- › Absences de classes pour des voyages, sortie ou autres.

Synthèse des absences PRIMAIRE		
N° de semaine	Nbre de classes	Raisons
2	2	Changement de planning
4	2	Changement de planning
5	2	grève
6	8	Inconnue
9	12	travaux douches
10	25	travaux douches
11	2	Inconnue
12	1	Inconnue
13	4	Inconnue
14	2	Inconnue
15	4	Inconnue
19	2	Inconnue
24	14	Inconnue
<b>Total</b>	<b>80</b>	

Synthèse des absences SECONDAIRE		
N° de semaine	Nbre de classes	Raisons
1	2	inconnue
2	2	inconnue
3	4	inconnue
4	4	séjours ski
5	1	Grève
6	3	Inconnue
9	4	Inconnue
10	3	Inconnue
11	4	inconnue
12	2	inconnue
13	4	inconnue
14	1	inconnue
21	1	inconnue
22	1	inconnue
23	1	inconnue
36	1	inconnue
38	1	inconnue
<b>Total</b>	<b>39</b>	



## DU SERVICE PUBLIC... L'ACADÉMIE DU SAVOIR NAGER

Nous faisons plusieurs constats : un enfant sur deux qui entrent en 6ème n'a pas obtenu l'Attestation du Savoir-Nager en Sécurité, les adolescents de 2020 ont 25 % de capacités physiques en moins que ceux des années 70 et d'après l'OMS, la France est 119e sur 146 au classement mondial de l'activité physique des adolescents. La société Récréa s'engage à changer ce constat avec L'Académie du Savoir Nager®. Celle-ci propose un parcours initiatique et évolutif dès l'âge de 6 mois afin de permettre à chaque enfant de se sentir en sécurité, de devenir autonome pour aller vers le plaisir du milieu aquatique puis d'accéder à une culture sportive et aquatique.

L'approche pédagogique de l'Académie du Savoir Nager® est de proposer un parcours pédagogique complet grâce à la mise en place d'activités consacrées à la découverte, l'initiation et l'apprentissage du « Savoir Nager », lequel répond à l'ensemble des problématiques de la noyade et permet ainsi d'avoir accès aux pratiques sportives aquatiques.

**Permettre à chaque enfant de construire sa propre culture aquatique.**



Ludimania®, la passerelle entre les Bébés nageurs et le Savoir Nager

Dès 4 ans, Ludimania® permet de poser les bases d'une bonne familiarisation au milieu aquatique et d'acquérir tous les prérequis nécessaires pour poursuivre son évolution vers des apprentissages du « Savoir-Nager ». L'enfant grâce à la dynamique de groupe et le jeu gagnera en confiance, en motricité et en autonomie. L'équivalent de la maternelle pour l'apprentissage de la natation !

## DU SERVICE PUBLIC... L'ACADÉMIE DU SAVOIR NAGER

Ludinage®, la méthode d'apprentissage de la natation récompensée

Anticiper les différents dangers aquatiques et développer la confiance en soi de l'enfant pour qu'en cas de situation à risque, celui-ci puisse gérer sans paniquer. Telle est la promesse de Ludinage®. Ce concept novateur, primé lors du Trophée de l'Innovation, propose une nouvelle pédagogie mêlant apprentissage ludique, enfant acteur, parents impliqués et prise en compte du rythme de l'enfant. Tout commence par la remise d'un livret et d'un poster pédagogique à l'enfant afin de lui permettre de matérialiser sa progression. A chaque nouvelle étape franchie et validée par le maître-nageur et ses camarades, l'enfant remporte des badges qu'il va apposer sur le poster représentant son parcours d'apprentissage.

Au fil des badges gagnés, l'enfant pourra passer l'attestation du Savoir-Nager en Sécurité qui lui garantiront, ainsi qu'à ses parents, sécurité et autonomie. Chaque badge gagné lui donne envie de se dépasser car c'est une reconnaissance de son travail et de ses progrès.

Le parcours est constitué de 6 compétences aquatiques à valider au fil de l'eau.

La notion d'échec disparaît ! Chaque enfant apprend à son rythme et profite pleinement des plaisirs de l'eau.

Nos ambitions :

Commencer l'apprentissage dès 4 ans en respectant le rythme de l'enfant.

Une harmonisation des évaluations pour que l'ensemble des acteurs (enfants, parents et éducateurs(trices) se mobilisent vers le même objectif.

S'adapter à la diversité des enfants en augmentant leurs capacités personnelles pour mieux apprendre.

Donner à l'enfant l'envie d'approfondir sa relation avec le milieu aquatique grâce à un accès illimité aux bassins.

Clarifier, expliquer et impliquer les parents dans l'apprentissage de leur enfant.

Enrichir nos éducateurs d'outils pédagogiques grâce à la formation continue et à des chaînes tutoriels.

Cultiver le goût de l'activité sportive aquatique chez nos enfants en leur donnant le choix de différentes pratiques.



# DU SERVICE PUBLIC... L'ACADÉMIE DU SAVOIR NAGER

## Les inscriptions 2022-2023

### Tableau de bord global Académie du Savoir Nager

Consigne : ne renseigner que les cases colorées en jaune

Site	FORMEO	Période	2022-2023
------	--------	---------	-----------

Clubs								
Présence de Clubs (renseigner oui ou non)	Nombre de club(s) par fédération(s)	FFN	FFBS	Plongée	Triathlon	Handisport	UNSS	Autre
oui		1	0	0	0	0	1	0

Nombre de séances hebdomadaires par niveaux				
Ludimania	Ludnage vert / bleu	Ludnage Rouge	Pratique sportive	Total
4	9	3	3	19

Capacité d'accueil par séances et par niveau				
Ludimania	Ludnage vert / bleu	Ludnage Rouge	Pratique sportive	Moyenne
6	10	10	10	8,16

Capacité d'accueil annuelle par concept				
Ludimania	Ludnage vert / bleu	Ludnage Rouge	Pratique sportive	Total
24	90	30	30	174

Nombre d'enfants inscrits à l'année				
Ludimania	Ludnage vert / bleu	Ludnage Rouge	Pratique sportive	Total
27	91	32	19	169

Taux de remplissage par concept				
Ludimania	Ludnage vert / bleu	Ludnage Rouge	Pratique sportive	Total
113%	101%	107%	63%	97%

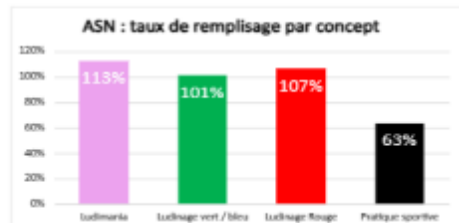
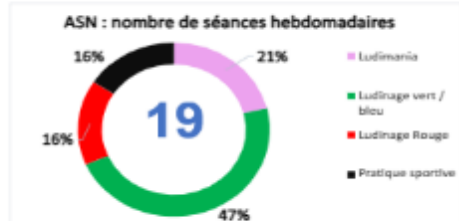

Provenance des inscrits à l'année en ludnage vert ou bleu			
Titre inscription	L'an dernier en Ludimania	L'an dernier en Ludnage	Autre ou non renseigné
0%	0%	0%	100%

Effectifs moyens par cours			
Ludimania	Ludnage vert / bleu	Ludnage Rouge	Ludisport
6,75	10,11111111	10,66666667	6,333333333

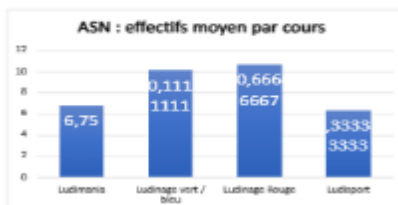

Temps de préparation planifié par éducateur, par séance et par niveau (en minutes)				
Ludimania	Ludnage vert / bleu	Ludnage Rouge	Ludisport	Moyenne
30 minutes	15 minutes	15 minutes	15 minutes	18 minutes



Nombre d'éducateurs	Nombre d'éducateurs formés ASN	Taux d'éducateurs formés	Nombre de CRC	Nombre de CRC formés ASN	Taux de CRC formés
7	7	100%	4	2	60%

Nombre d'obtention de l'ANZN parmi les inscrits en ludnage vert bleu	Taux
	33%



# DU SERVICE PUBLIC... L'ACADÉMIE DU SAVOIR NAGER

## Les inscriptions 2023-2024

### Tableau de bord académie du savoir nager

centre	Forméo	Période	2023 - 2024
--------	--------	---------	-------------

Clubs							
Nombre de club(s) par fédération(s)	FFN	FFSS	Plongée	Trialton	Handisport	UNSS	Autre
	1	0	0	0	0	1	0

Nombre de séances hebdomadaires par niveaux				
Ludimania	Ludinage vert / bleu	Ludinage Rouge	Pratique sportive	Total
4	9	6	2	21

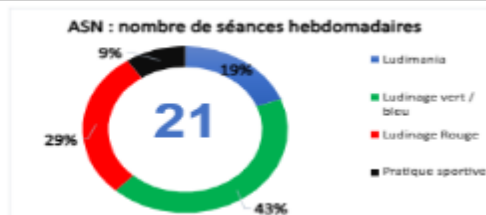

Capacité d'accueil par séances et par niveau				
Ludimania	Ludinage vert / bleu	Ludinage Rouge	Pratique sportive	Moyenne
8	10	10	10	9,62

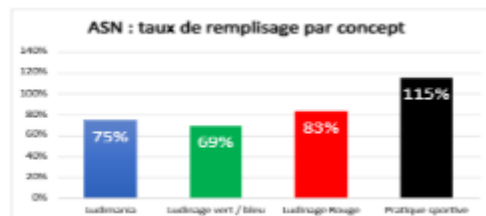

Capacité d'accueil annuelle par concept				
Ludimania	Ludinage vert / bleu	Ludinage Rouge	Pratique sportive	Total
32	90	60	20	202

Nombre d'enfants inscrits à l'année				
Ludimania	Ludinage vert / bleu	Ludinage Rouge	Pratique sportive	Total
24	62	50	23	159

Taux de remplissage par concept				
Ludimania	Ludinage vert / bleu	Ludinage Rouge	Pratique sportive	Moyenne
75%	69%	83%	115%	86%

Provenance des inscrits à l'année en ludinage vert ou bleu				
1ère inscription	1er dernier en Ludimania	1er dernier en Ludinage	Autre ou non renseigné	Total
			24	

Effectifs moyens par cours			
Ludimania	Ludinage vert / bleu	Ludinage Rouge	Pratique sportive
0	7	0	12

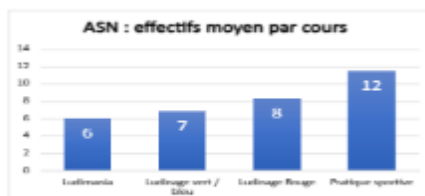

Temps de préparation planifié par éducateur, par séance et par niveau (en minutes)				
Ludimania	Ludinage vert / bleu	Ludinage Rouge	Pratique sportive	Moyenne
30 minutes	15 minutes	15 minutes	15 minutes	18 minutes

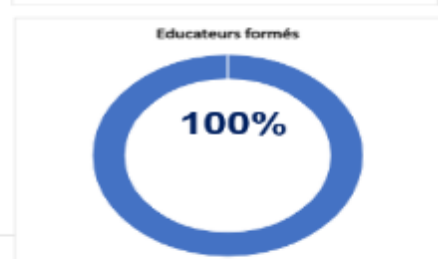

Nombre d'éducateurs total dans le centre	Nombre d'éducateurs formés Ludimania	Taux d'éducateurs formés	Nombre de CRC	Nombre de CRC formés ASN	Taux de CRC formés
8	8	100%	3	3	100%
	Nombre d'éducateurs formés Ludinage	Taux d'éducateurs formés			
	8	100%			

Nombre d'obtention de l'ASN parmi les inscrits en ludinage vert bleu	



DU SERVICE PUBLIC...  
L'ACADÉMIE DU SAVOIR NAGER

Résultat saison 2022-2023

Ludimania						
Nombre d'enfants inscrits	27		Niveau initial moyennes enfants (7/75)			
Age moyen	4.5					
Avancement						
Acquisition des compétences & capacités	Initial	T1	T2	T3	Total	
		52%	3%	0%	55%	
Passage possible vers Ludinage Vert	N	N-1				
	52%	0%				
Age moyen d'obtention du niveau	0.0					
Taux d'absentéisme	0%					



Ludinage						
Nombre d'enfants Inscrits année 1			Niveau initial moyen des enfants (7/18)			
Nombre d'enfants Inscrits année 2						
Nombre d'enfants Inscrits	94					
Age moyen						
Avancement						
Compétence 1 - Badge 1	Initial	T1	T2	T3	Total	
		51%	35%	10%	96%	
Compétence 1 - Badge 2		60%	40%	0%	100%	
Compétence 2 - Badge 1		63%	33%	0%	96%	
Compétence 2 - Badge 2		56%	38%	0%	94%	
Compétence 3 - Badge 1		57%	38%	0%	95%	
Compétence 3 - Badge 2		56%	16%	0%	72%	
Compétence 4 - Badge 1		0%	34%	30%	64%	
Compétence 4 - Badge 2		0%	28%	32%	60%	
Compétence 5 - Badge 1		0%	35%	28%	63%	
Compétence 5 - Badge 2		0%	33%	27%	60%	
Compétence 6 - Badge 1		0%	27%	25%	52%	
Compétence 6 - Badge 2		0%	32%	20%	52%	
Obtention Pass Nautique	N	N-1				
	75%	0%				
Obtention ASNS	33%		0%			
Age moyen d'obtention ASNS	0.0					
Taux d'absentéisme	0%					



Ludinage Rouge						
Nombre d'enfants Inscrits	32		Niveau initial moyen des enfants (7/5)			
Age moyen						
Avancement						
Compétence 7 - Badge 1	Initial	T1	T2	T3	Total	
		0%	0%	100%	100%	
Compétence 7 - Badge 2		0%	0%	100%	100%	
Compétence 8 - Badge 1		0%	0%	100%	100%	
Compétence 8 - Badge 2		0%	0%	100%	100%	
Compétence 9 - Badge 1		0%	0%	100%	100%	
Compétence 9 - Badge 2		0%	0%	100%	100%	
Obtention Savoir Nager en Milieu Naturel	N	N-1				
	100%	0%				
Age moyen d'obtention du niveau	0.0					
Taux d'absentéisme	0%					



Synthèse avancement

Avancement acquisition des compétences



Avancement Obtention des tests



## DU SERVICE PUBLIC... ACCUEIL DES CLUBS

### LA FREQUENTATION DES CLUBS EN 2023

Nom des clubs	Nombre d'heures	Fréquentation réelle	Fréquentation contrat
ESF NATATION 2023	304,5	3256	4000
<b>Total</b>	<b>305</b>	<b>3 256</b>	<b>4000</b>

### LA FREQUENTATION DES CLUBS EN 2022

Nom des clubs	Nombre d'heures	Fréquentation réelle	Fréquentation contrat
ESF NATATION 2022	304,50h	4009	4000
<b>Total</b>	<b>0</b>	<b>4 009</b>	<b>4000</b>

La collaboration entre Forméo et l'ESF ne cesse de se consolider, témoignant d'un partenariat dynamique entre ces deux entités. Sous la coordination de Julien Laurent, qui assume les responsabilités à Forméo tout en étant entraîneur à l'ESF natation, une synergie réelle s'est instaurée entre les deux organisations. Des plages horaires ont été réaménagées en fonction des différentes clientèles, et une étroite collaboration a été instaurée lors de divers événements tels que le spectacle de fin d'année de l'école de natation, le forum des associations et le Téléthon. L'objectif demeure de garantir la satisfaction maximale des nageurs tout en identifiant les talents émergents en vue de compétitions futures."

Nous aspirons ardemment à consolider davantage ce partenariat tout au long de l'année 2024, notamment grâce à l'intégration du bassin extérieur et à une optimisation de la disponibilité des couloirs de nage, tout en pour suivant notre engagement à soutenir pleinement le club.



## DU SERVICE PUBLIC... ACCUEIL DU PUBLIC

### LA FREQUENTATION DU PUBLIC

	2021	2022	2023	Contractuel
Fréquentation public	67 395	99 947	111 108	156 253

#### La fréquentation du public

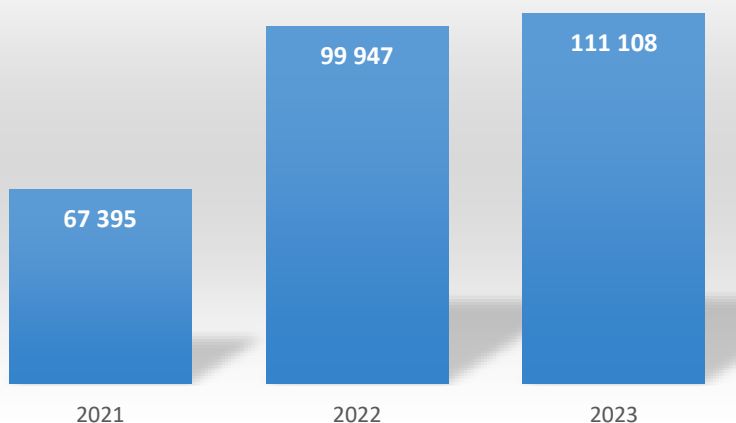

Nous observons une augmentation des affluences tout au long de l'année 2023. L'introduction du bassin extérieur a grandement contribué à cette tendance, avec une augmentation notable de **10%** au cours du deuxième semestre de cette année.







# ...AU SERVICE DES PUBLICS DIFFERENCIÉS

JEUNESSE ET CENTRES DE LOISIRS

LES ASSOCIATIONS

LES PUBLICS ADAPTÉS

## ...AU SERVICE DES PUBLICS DIFFERENCIES JEUNESSE ET CENTRES DE LOISIRS



### LA FREQUENTATION DES CENTRES DE LOISIRS

	2022	2023	Variation N-1
Communauté de commune	503	596	18%
Extérieur à la communauté de commune	1 325	637	-52%
<b>Total</b>	<b>1 828</b>	<b>1 233</b>	<b>-33%</b>

## ...AU SERVICE DES PUBLICS DIFFERENCIES LES ASSOCIATIONS



Calendrier présence des associations 2022-2023



Au sein de Forméo, quatre associations étaient accueillies : Ainés Ruraux, le Club de l'Amitié, l'UIA et le CCAS. L'année 2023 a été marquée par des changements significatifs pour ce public. En effet, la nouvelle organisation, en vertu du nouveau contrat, a entraîné un changement d'habitudes qu'il a fallu faire accepter à ces associations. Habitues depuis de nombreuses années à pratiquer leurs cours d'aquafitness dans le bassin Aquaforme, elles ont dû s'adapter à sa délocalisation dans le bassin ludique.

Afin de faciliter cette transition, un nouveau cours de « circuit training » leur a été proposé, offrant ainsi une solution plus adaptée au changement de bassin tout en leur présentant un produit novateur pour leur maintien en forme. Néanmoins, déconcertées par ce changement, nous avons été contraints de négocier des compromis avec ces associations pour les rassurer. Cela s'est traduit par le retour du cours d'aquafitness, au détriment du circuit training. Par ailleurs, nous étudions actuellement un nouveau projet visant à améliorer l'accessibilité au bassin, notamment par l'installation d'une rampe d'accès.

Grâce au soutien de la collectivité et aux compromis mis en place, nous avons réussi à rétablir un lien serein avec la majorité de ces organismes.

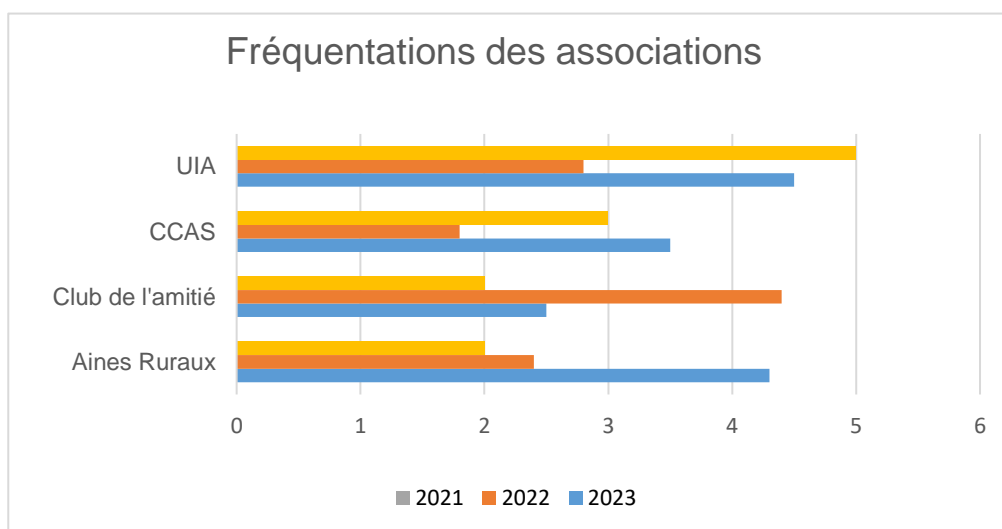



## ...AU SERVICE DES PUBLICS DIFFERENCIES LES PUBLICS ADAPTES



### LA FREQUENTATION DE L'IME

Nom des groupes	2021	2022	2023	Variation N-1
IME Falaise	597	1 022	571	-44%
<b>Total</b>	<b>597</b>	<b>1 022</b>	<b>571</b>	<b>-44%</b>

Les bienfaits de la piscine pour les Instituts Médico-Éducatifs (IME) sont nombreux et significatifs. En effet, l'eau offre un environnement thérapeutique et stimulant. Tout d'abord, la piscine permet une activité physique adaptée et non traumatisante pour les articulations. Les mouvements dans l'eau offrent une résistance douce, favorisant le renforcement musculaire et l'amélioration de la coordination. De plus, l'eau a un effet apaisant sur le corps et l'esprit. Elle permet de soulager les tensions musculaires et de favoriser la détente, ce qui peut contribuer à réduire l'anxiété et le stress chez les résidents.

La piscine offre également un environnement ludique et social, favorisant les interactions entre les résidents. Cela peut contribuer à renforcer les liens sociaux, à améliorer la confiance en soi et à favoriser le développement des compétences sociales.

Enfin, la piscine peut être un lieu d'apprentissage pour des activités comme la natation, qui est non seulement une compétence importante en termes de sécurité, mais qui peut aussi être une source de plaisir et de confiance en soi pour les résidents.

Dans la continuité de notre engagement envers les publics spécifiques et notre volonté d'être une source constante de propositions, nous avons eu le plaisir de proposer lors de la Semaine du Handicap. Un circuit training à la fois terrestre et aquatique, spécialement adapté aux adolescents de l'IME de Falaise et encadré par notre stagiaire Bpjeps. Cette animation a été chaleureusement accueillie, offrant un moment riche en partage et en émotions. Elle a également été ponctuée par une ambiance bienveillante, parfaitement en accord avec notre vision de promouvoir le bien-être physique et mental.



# ...AU SERVICE DE TOUS LES PUBLICS

LES ACTIVITES

LES ANIMATIONS



## ...AU SERVICE DE TOUS LES PUBLICS LES ACTIVITES

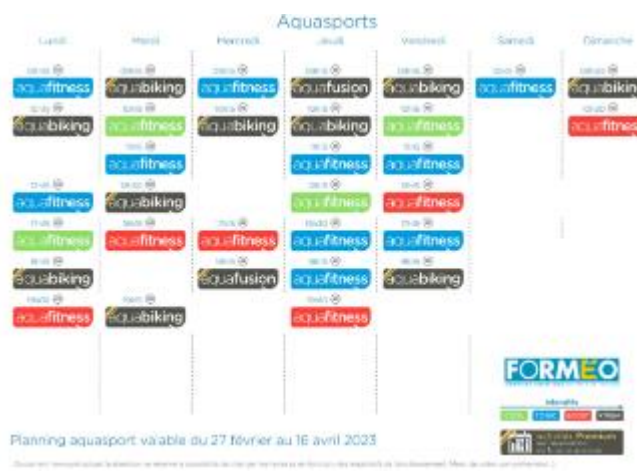

Forméo propose aux publics plus de 65 cours aquatique ou fitness encadrées hors associations durant la période scolaire. Ces activités sont classifiées par niveau d'intensité et régies par couleur afin de faciliter l'accès pour tous les niveaux, du débutant au confirmé, tout au long de l'année. La diversité des activités proposées démontre notre volonté de développer une offre complète et qualitative répondant à la diversité et aux attentes de tous les publics. En plus de cette application à proposer des activités variées, nous accordons de l'importance à l'animation de nos séances, la formation de nos éducateurs et l'innovation dans l'offre proposée.



## ...AU SERVICE DE TOUS LES PUBLICS LES ACTIVITES

### Nouveauté 2022 : Bodyjam



BODYJAM est la combinaison parfaite de musique et de danse.

Les morceaux du moment que vous aimez ? Ils sont déjà dans BODYJAM ! Un nouveau style de chorégraphie tendance vient de sortir ? BODYJAM le proposait déjà l'année dernière ! Pendant que vous vous déhanchez sur un rythme de folie, sachez que vous brûlez des centaines de calories.

House, Hip-hop, Drum 'n'Bass, Trap, tous les styles de musique électro, voici l'âme du BODYJAM. C'est de la bombe !

Il s'agit d'un cours qui s'adapte à tous les niveaux de forme physique, que vous ayez deux pieds gauches ou que vous pensiez être aussi doué qu'un danseur de Beyonce.

Bienfaits : Se défouler et brûler des calories.



## ...AU SERVICE DE TOUS LES PUBLICS LES ACTIVITES

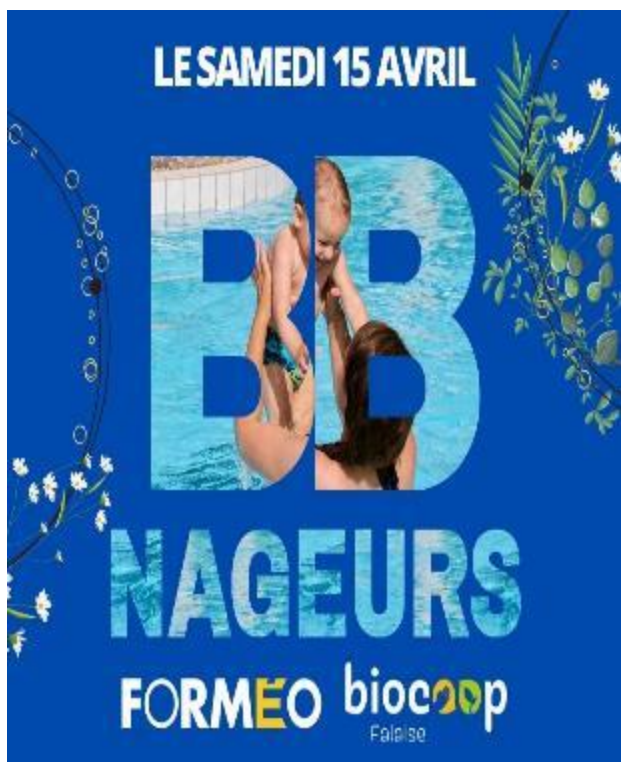

### LA FREQUENTATION DES ACTIVITES BEBES NAGEURS

Noms	2021	2022	2023	Variation N-1
Bébés nageurs	546	936	972	4%
<b>Total</b>	<b>546</b>	<b>936</b>	<b>972</b>	<b>4%</b>

Les offres « bébés nageurs » (de 3 mois à 3 ans) basées sur la découverte de tous les plaisirs de l'eau répondent à l'objectif suivant : « pour savoir bien nager, l'enfant doit être à l'aise dans l'eau ». A partir de 6 mois, les enfants peuvent être sensibilisés au monde aquatique avec l'activité bébés nageurs.

Cette activité ludique et familiale est encadrée par des éducateurs professionnels, dans une eau chauffée à 32° spécialement pour l'occasion.

Cette activité est proposée au sein du bassin bien-être aménagé avec des équipements colorés et variés avec un fond musical adapté aux tout petits.

**Les objectifs de ces séances sont multiples :**

Renforcer le lien affectif et social, moment familial par excellence en co-animations avec un éducateur référent formé.

Permettre une familiarisation de l'enfant avec l'eau ainsi que du matériel et une socialisation aux autres.

Participer à l'éveil psychomoteur du bébé.

Cette activité est positionnée le samedi matin de 9h30 à 11h, toute l'année.

...AU SERVICE DE TOUS LES PUBLICS  
LES ACTIVITES

INDICATEUR HEBDO SCORING AQUASPORTS

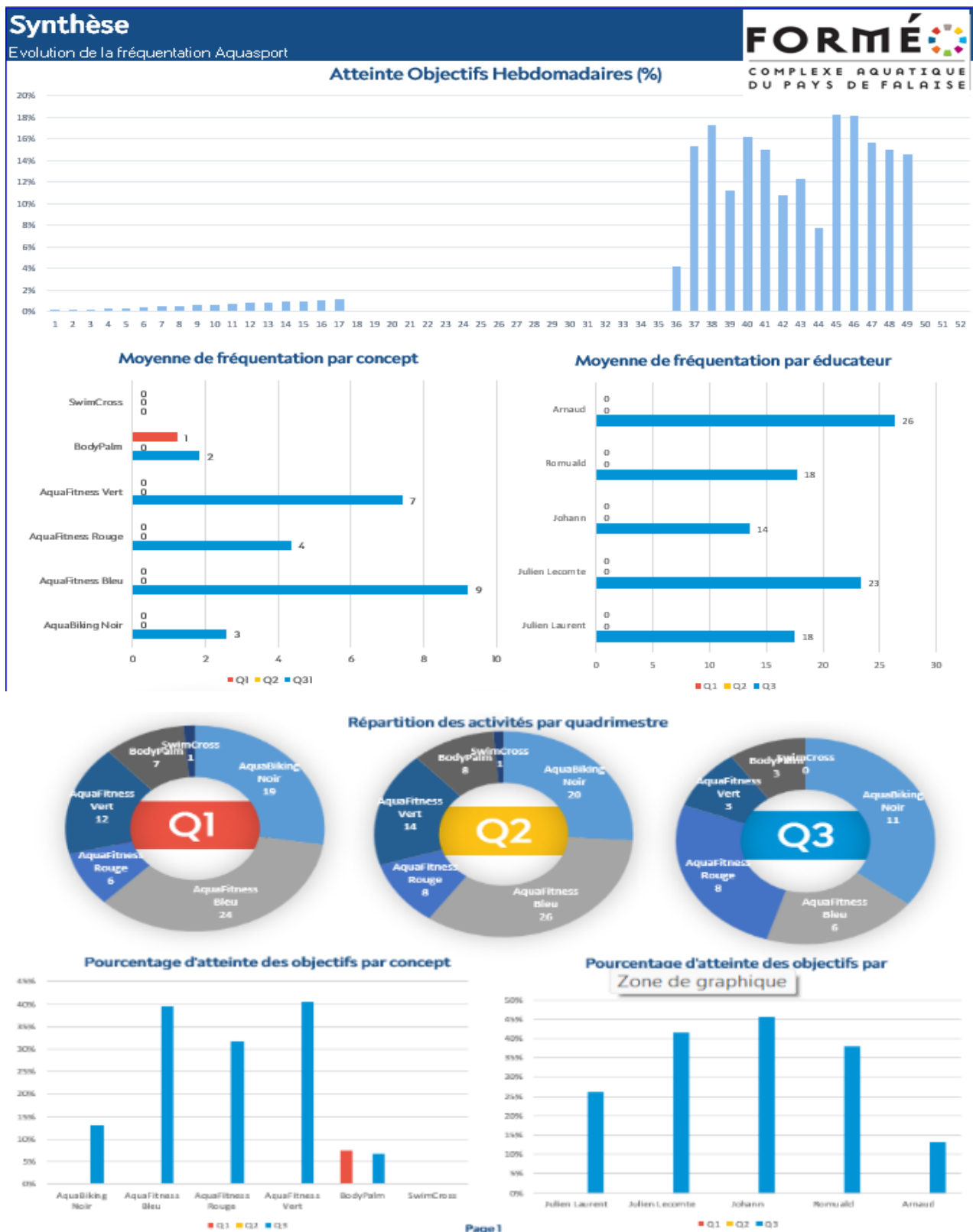

...AU SERVICE DE TOUS LES PUBLICS  
LES ACTIVITES

**Synthèse**

Evolution de la fréquentation Aquasport

Evolution de l'ambition des objectifs (Objectif/Capacité maximale)

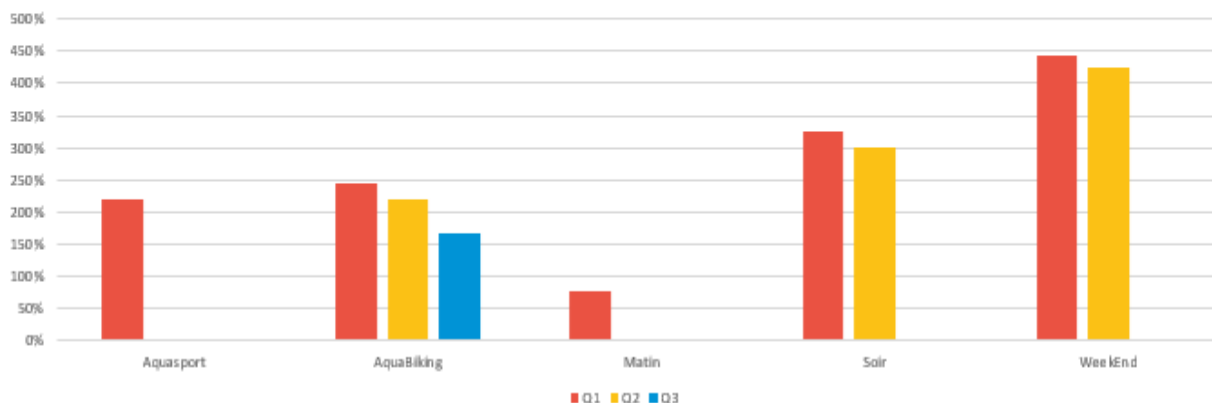

Moyenne de fréquentation par créneau horaire

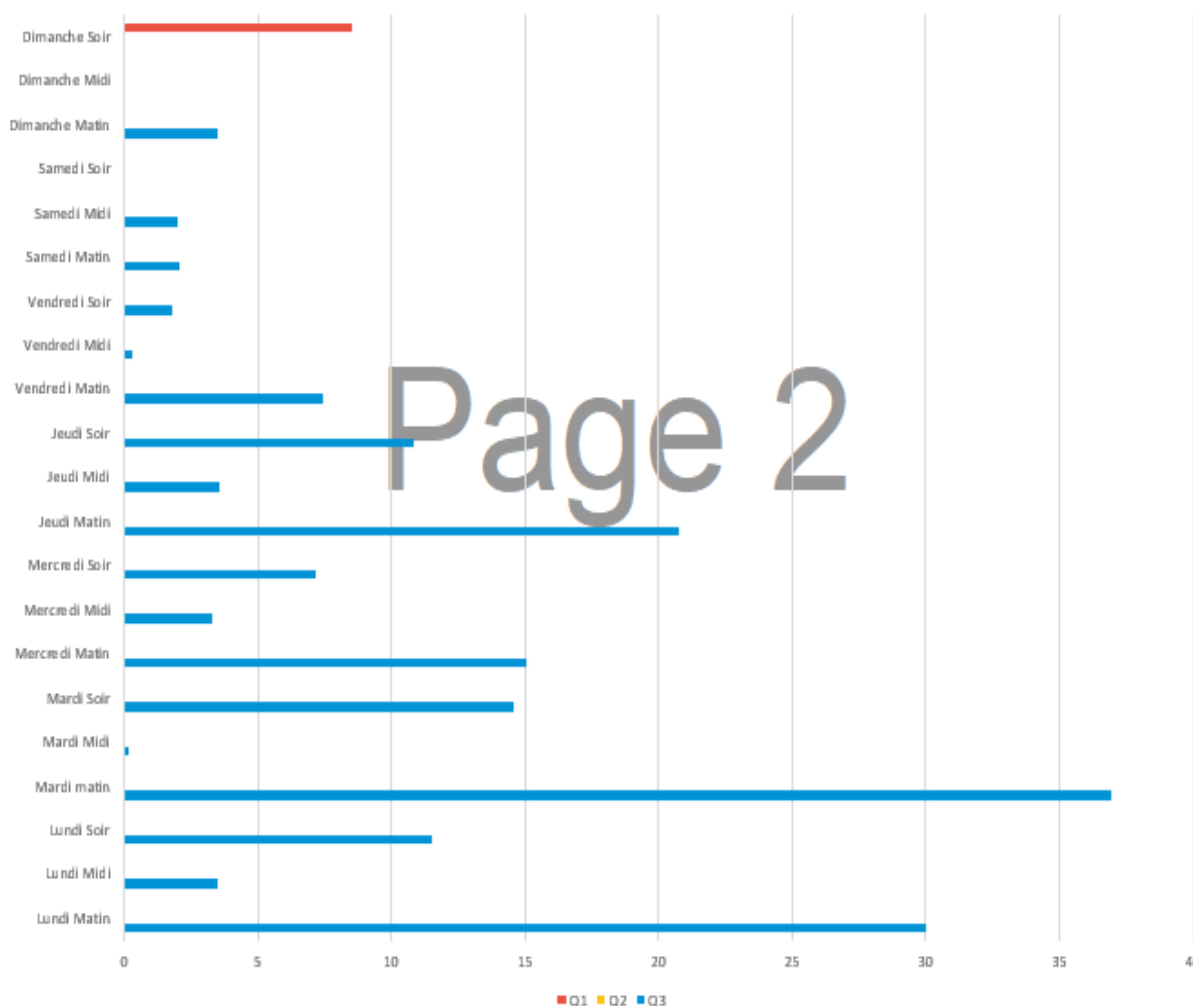

Page 2

## ...AU SERVICE DE TOUS LES PUBLICS LES ACTIVITES

Répartition des activités par créneau horaires

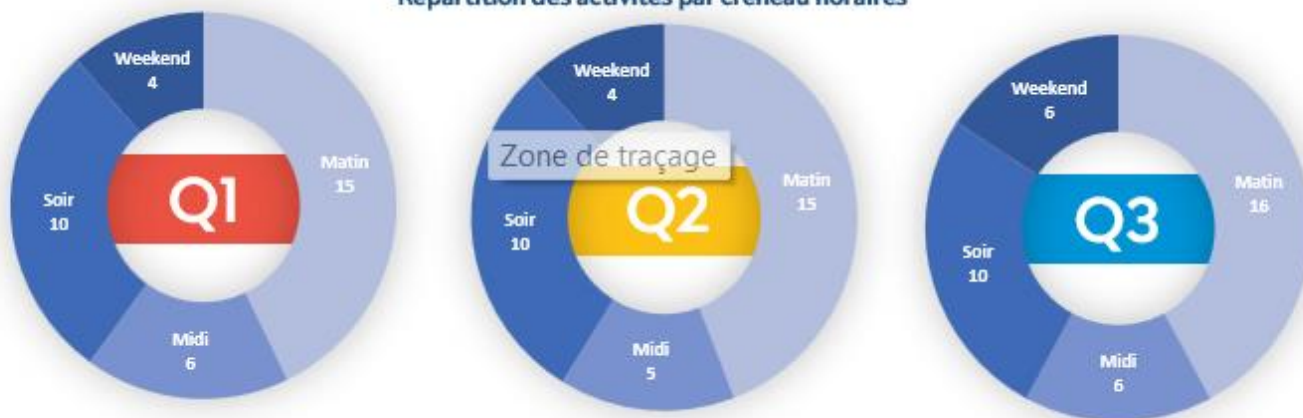

Page 2

### L'aquaboxing : nouveauté 2023 !



L'aquaboxing, également connu sous le nom de boxe aquatique, est une discipline sportive qui combine les mouvements de la boxe avec les bienfaits de l'eau. Activité aquatique dynamique et ludique qui se pratique dans une piscine. Elle associe les techniques de la boxe, comme les coups de poing et les mouvements de défense, à la résistance naturelle de l'eau.

Pendant une séance d'aquaboxing, les participants portent des gants lestés adaptés à l'eau pour protéger leurs mains. Ils effectuent alors une série de mouvements qui reproduisent les gestes de la boxe : jabs, crochets, uppercuts, etc.

Ces mouvements sont réalisés dans l'eau, ce qui offre une résistance accrue, permettant ainsi de travailler efficacement les muscles du haut du corps, des épaules aux bras en passant par le dos et la poitrine.

## ...AU SERVICE DE TOUS LES PUBLICS LES ACTIVITES

### L'AGOA : nouveauté 2023 !

Une séance qui harmonise le corps et l'esprit, c'est ce que propose Agoa : l'activité bien-être idéale pour reprendre en douceur à la rentrée ! Stressé par le quotidien ou tout simplement à la recherche d'un moment privilégié rien que pour soi, l'Agoa créé un véritable havre de paix où les participants pourront lâcher prise tout en profitant des bienfaits de l'eau sur le corps.



## ... AU SERVICE DE TOUS LES PUBLICS LES ANIMATIONS



Nom	Le retour de la licorne
Thème	Bouées licornes, ambiance musicale, bar à bonbons
Cible	Famille
Tarif	Prix entrée piscine + 3€ buffet
Fréquentation	156 personnes



## ... AU SERVICE DE TOUS LES PUBLICS LES ANIMATIONS



Nom	Grande chasse aux oeufs
Thème	Pâques
Cible	Enfants / Famille
Tarif	Prix d'une entrée piscine
Fréquentation	35 enfants

Nous avons réuni 35 enfants à une exquise manifestation dédiée à la célébration de Pâques, au sein de laquelle se tenait une exaltante chasse aux œufs. Cette événement, orchestré dans le cadre d'une collaboration avec notre prestigieux partenaire, O délices chocolathé, à proposer une expérience inoubliable. Les convives eurent l'opportunité de s'adonner à une recherche minutieuse des œufs disséminés tant sur terre que dans les eaux, évoquant ainsi une quête précieuse à la recherche des trésors enfouis. À l'issue de cette aventure, les découvertes chocolatées constitueraient une récompense digne de ce nom, ajoutant une touche exquise à cette après-midi mémorable.

## ... AU SERVICE DE TOUS LES PUBLICS LES ANIMATIONS



Nom	Works shop tourisme en partenariat avec l'office de tourisme
Thème	Rencontre avec les acteurs du tourisme
Cible	Acteurs du tourisme
Programme	Discours et rencontre des prestataires Visite dessus /dessous de l'établissement Atelier aromathérapie Petit déjeuner / déjeuner
Fréquentations	40 acteurs du tourisme présents





## ... AU SERVICE DE TOUS LES PUBLICS LES ANIMATIONS



Nom	Festival des activités pleine nature extraverties
Thème	Parc de structure gonflable sur l'orne
Cible	Famille
Tarif	Gratuit
Fréquentation	Dizaines de milliers de personnes sur les 3 jours



## ... AU SERVICE DE TOUS LES PUBLICS LES ANIMATIONS



Nom	POOL PARTY
Thème	Soirée mousse
Cible	Famille
Tarif	Prix d'une entrée piscine + 3€ buffet
Fréquentation	268 personnes



## ...AU SERVICE DE TOUS LES PUBLICS LES ANIMATIONS



Nom	Forméo fait son carnaval !
Thème	Le carnaval
Cible	Famille
Tarif	Prix d'une entrée piscine
Fréquentation	271 personnes

### FORMÉO A CÉLÈBRE SON CARNAVAL !

Organisation d'un carnaval au programme défilé, jouer, danser. Les crêpes étaient bien sûr de rigueur pour cet évènement le jeudi 23 février 2023 à partir de 14h !! lâcher de ballons, danse de Mercredi de la série Netflix, jeux aquatiques, structures gonflables, défilé à travers tout le centre. Ce n'est pas moins de 280 personnes qui se sont réunis pour cet évènement au profil des animations des vacances.

## ...AU SERVICE DE TOUS LES PUBLICS LES ANIMATIONS



Nom	Les vikings s'mouillent contre le cancer
Thème	Dons aux profils de la lutte contre le cancer
Cible	Tous publics
Tarif	Prix entrée piscine + 1€ reversé à la ligue
Date de l'évènement	30 Avril 2023
Dons	310€ pour les entrées + 20€ pour le gouter

## ...AU SERVICE DE TOUS LES PUBLICS LES ANIMATIONS



Nom	Forum des associations
Thème	Mise en visibilité des associations du territoire
Cible	Ecole de natation / abonnements
Tarif	Gratuit
Fréquentation	60 contacts

Cette année encore, Forméo a pris part au forum de l'association. Notre objectif premier lors de cette participation est de mettre en lumière l'apprentissage de la natation et la maîtrise de la nage en toute sécurité. Nous souhaitons également mettre en avant les activités aquasportives et de fitness offertes au sein de notre structure, conçues pour s'adapter à tous les profils de personnes.



Nom	Week-end de lutte contre la noyade
Thème	Attestation savoir nager
Cible	Enfants
Tarif	Offert
Fréquentation	



## ...AU SERVICE DE TOUS LES PUBLICS LES ANIMATIONS



Nom	La Falaisienne
Thème	Course et marche aux profits de la lutte contre le cancer
Cible	Ts publics
Tarif	5€ enfant / 12€ adulte
Fréquentation	1000 personnes



Nom	La Falaisienne
Thème	Course et marche aux profits de la lutte contre le cancer
Cible	Ts publics
Tarif	5€ enfant / 12€ adulte
Fréquentation	1000 personnes

# ...AU SERVICE DE TOUS LES PUBLICS LES ANIMATIONS

## OPÉRATION MOIS DETOX, FORMÉO

Dates : 16/01 au 22/01

Budget de l'opération  
70 €

### FACEBOOK



Vous souhaitez vous (re)mettre au sport ?

À l'occasion des #journéesdusport nous organisons des Portes Ouvertes. L'occasion pour vous de découvrir gratuitement les différentes activités que nous vous proposons !

Rendez-vous du 20 au 22 janvier, dans votre centre aquatique Forméo, à Falaises (14).

**Présentation de l'opération** - Réalisation d'une publicité Facebook

**Objectif** - Augmenter le nombre d'inscriptions aux journées portes ouvertes



Nom	Les portes ouvertes
Thème	Découverte du centre et de ses activités
Cible	Prospects adultes
Tarif	Prix d'une entrée piscine
Fréquentation	110 abonnements sur les 3 jours

### INDICATEURS CLÉS



...AU SERVICE DE TOUS LES PUBLICS  
LES ANIMATIONS

**LE-PROGRAMME DE L'ÉTÉ**  
DU 10 JUILLET AU 26 AOÛT 2023

JUILLET	AOÛT
Dès le 03 juillet	Tous les jours du lundi au samedi
Ouverture du nouveau bassin extérieur	Après-midis ludiques avec structures gonflables
Tous les jours du lundi au samedi	Chaque semaine du lundi au vendredi
Après-midis ludiques avec structures gonflables	Stages d'apprentissage de la natation
Chaque semaine du lundi au vendredi	Tous les vendredi soirs
Stages d'apprentissage de la natation	Les gonflés du vendredi, profitez des bouées géantes !
Tous les vendredi soirs	Samedi 26 août
Les gonflés du vendredi, profitez des bouées géantes !	Nuit de l'Aquafitness
	ASSOCIATION SPORTS & DANSE FORMEO

**NAF**  
LA NUIT DE L'AQUAFITNESS



Nom	L'été
Thème	Les instants Famille et le parc Forméo
Cible	Famille
Tarif	Prix d'une entrée piscine /Pass famille
Fréquentation	





...AU SERVICE DE TOUS LES PUBLICS  
LES ANIMATIONS



Nom	HALLOWEEN
Thème	Halloween
Cible	Famille
Tarif	Prix entrée piscine + 3€ pour les confiseries
Fréquentation	240 personnes / Chiffre d'affaire : 1077€

## ...AU SERVICE DE TOUS LES PUBLICS LES ANIMATIONS



L'ESF Natation et Forméo se sont associés dans le but de contribuer au Téléthon.

L'événement "6 heures de natation" a été organisé lors de cette journée dédiée au partage.

Nous avons eu le privilège d'accueillir Lucas Girard, Mister Normandie, venu participer pour cette noble cause, ainsi que le partenariat de Monsieur Pouillet Olivier, atteint de la maladie de Huntington, pour l'association "On Détonne contre Huntington".

Nom	Les 6 heures de nage
Thème	Téléthon
Cible	Tous les publics
Tarif	Prix entrée piscine + 1€ reversé au téléthon
Résultats	225 km



...AU SERVICE DE TOUS LES PUBLICS  
LES ANIMATIONS

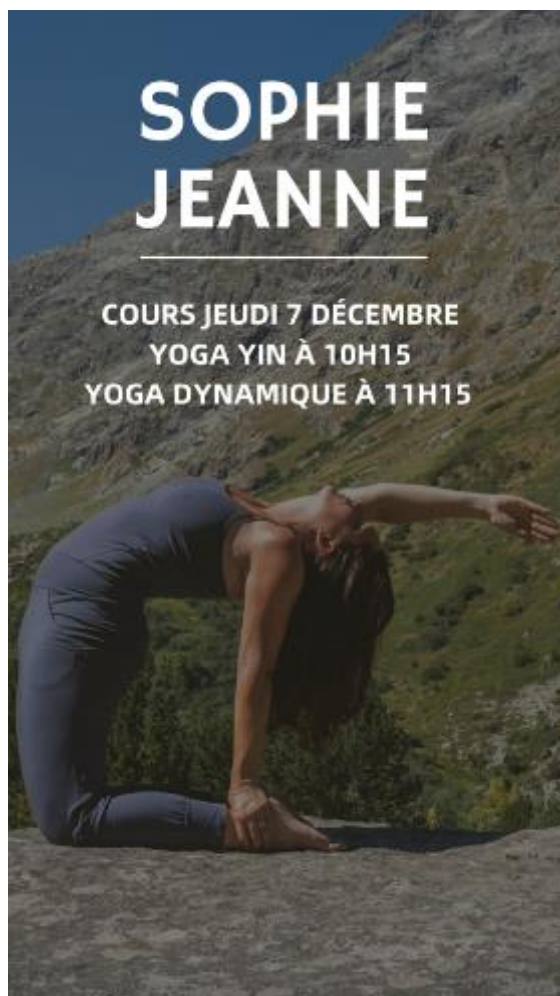

## PROFESSEUR DE Yoga certifiée



Nom	YOGA YIN – YOGA DYNAMIQUE
Thème	Découverte du Yoga
Cible	Publics fitness
Tarif	15€ - Abonnement excellence et essential
Résultats	30 personnes sur les 2 deux cours
Objectifs	Identifier une nouvelle cible

Nous avons soumis à notre clientèle une nouvelle proposition d'activité consistant en des séances de yoga, dans le dessein d'appréhender l'effet de cette démarche au sein de notre établissement, tout en remédiant à une carence d'encadrement résultant de congés maladie. Notre clientèle a exprimé une grande satisfaction à l'égard de cette nouveauté et exprime le désir de la voir intégrée durablement au sein de notre établissement.



# LA QUALITE DE SERVICE

LA QUALITE DE L'EAU ET DE L'AIR

LE RESPECT DES TEMPERATURES

LES REMARQUES DE LA CLIENTELE



# LA QUALITE DE SERVICE LA QUALITE DE L'EAU ET DE L'AIR



Client :

Forméo  
Rue Maurice Nicolas  
14700 Falaise

## RAPPORT D'INTERVENTION

Mesure de la qualité de l'air de la piscine

Intervention du 26/10/2023

Rapport N° : R JM RECREA 074 23 001 V1

**INTERVENANT :**

Monsieur Julien Marfort  
Tél : 07 65 70 63 05  
Mail : [julien.marfort@ktalyst.fr](mailto:julien.marfort@ktalyst.fr)

**DESTINATAIRE :**

Monsieur Yann Duboc  
Tél : 06 88 28 42 42  
Mail : [y.duboc@formeo.fr](mailto:y.duboc@formeo.fr)



**Table des matières**

1. NATURE DE L'INTERVENTION	3
2. METHODOLOGIE	3
A. Plan d'échantillonnage	3
B. Conditions opératoires	3
C. Valeurs de référence	3
3. RESULTATS HALL P BASSIN	6
A. Trichloramines	6
B. Dioxyde de Carbone	7
C. DEBIT EN CTA	7
4. CONCLUSION	9
4. ANNEXES TECHNIQUES	10
A. Méthodes de prélèvements et d'analyses	10
B. Rapports d'analyse du laboratoire	12

**Lexique :**

THM : trichloramines  
VSEP : Valeur Seuil d'Exposition Professionnelle  
CTA : Carbone de Traitement de l'Air  
Ppm : partie par millions



### 1. NATURE DE L'INTERVENTION

Forméo souhaite réaliser une mesure des polluants de la piscine Forméo située Rue Maurice Nicolas 14700 Falaise dans le cadre des mesures annuelles réglementaires.

### 2. METHODOLOGIE

#### A. Plan d'échantillonnage

Les agents chimiques mesurés dans la piscine sont :

- La trichloramine (2 points de mesure)
- Le dioxyde de Carbone (1 point de mesure)

La localisation des points de prélèvements a été reportée sur le plan ci après.



Société KTALYST - 141 Allée des chênes - 79055 CARRIÈRES SOUS POISSY / Tél 06 74 97 29 80



# LA QUALITE DE SERVICE LA QUALITÉ DE L'EAU ET DE L'AIR



## B. Conditions opératoires

Les prélèvements ont été réalisés entre 0h30 et 16h20. La fréquentation de la piscine durant la plage d'intervention était de 400 personnes, ce qui représente une affluence élevée par rapport à la moyenne annuelle.

## C. Valeurs de référence

Les valeurs de références définies à ce jour pour les agents chimiques sont les suivantes :

Agent chimique	Valeur de référence	Source
Trichloramines	0,3 mg/m <sup>3</sup>	Recommandation INRS
	0,3 mg/m <sup>3</sup>	Recommandation ANSES
Chloroforme	10 mg/m <sup>3</sup>	Décret 2006-122 du 09 février 2006
Bromoforme	3 mg/m <sup>3</sup>	Recommandation INRS
Dichlorobromométhane	/	/
Dibromochlorométhane	/	/
Dioxyde de carbone	1000 ppm	Valeur guide norme XPX 65-601

Pour les valeurs de confort, les préconisations sont les suivantes :

- ➔ Pas plus de 2°C d'écart entre la température de l'air et de l'eau de la piscine afin de limiter l'évaporation et donc la trichloramine dans l'air.
- ➔ Pour l'hygrométrie, la valeur de confort pour le personnel se situe entre 43 et 65% d'hygrométrie relative (HR). Il faut toutefois l'ajuster au regard du confort des usagers.



## 3. RESULTATS HALLE BASSIN

### A. Trichloramines

Il n'y a aucun dépassement des valeurs de référence pour la trichloramine aux 3 points de prélèvement le jour des mesures.

Localisation du point de mesure	Agent chimique	Heure de début	Heure de fin	Concentration en mg/m <sup>3</sup>	Valeur de référence INRS en mg/m <sup>3</sup>
JM REC PAL 1	TRICHLORAMINES	8:00	16:20	0,11	0,3
JM REC PAL 2	TRICHLORAMINES	8:00	16:20	0,12	0,3
JM REC PAL 3	TRICHLORAMINES	8:00	16:20	0,12	0,3

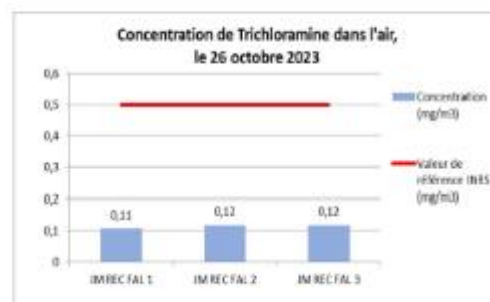

## B. Dioxyde de Carbone



Concentration CO<sub>2</sub> extérieure à l'air : 588 ppm  
Valeur de référence 1000 ppm

Il n'y a aucune augmentation de la concentration en CO<sub>2</sub> de 08h00 à 16h en de 600 à 650. La valeur de référence est dépassée en soirée à 18h00.

## C. DEBITS EN CTA

L'ensemble des résultats de débit dans les réseaux de genre a été réalisé avec un débitmètre à 51 sites, par espacement de temps de mesure selon les normes : NF S 93-201/20, S 93-211 et S 93-212.

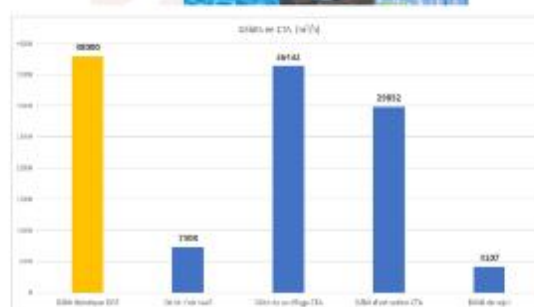

## LA QUALITE DE SERVICE LA QUALITÉ DE L'EAU ET DE L'AIR

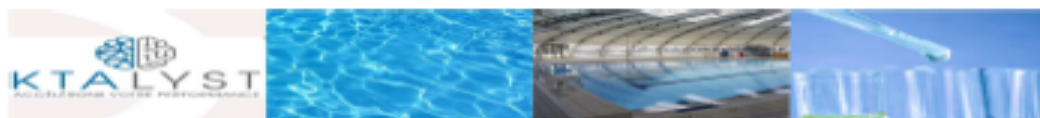

### 4. CONCLUSION

Il n'y a pas de dépassement observé le 26/10/2023 dans la halle bassin sur les 3 points de mesure. Tous les prélèvements sont en dessous des valeurs de référence dans une affluence élevée par rapport à la moyenne annuelle de la piscine

A partir de 15h29 jusqu'à la fin du prélèvement, la valeur de référence pour le dioxyde de carbone est dépassée. Il serait intéressant d'augmenter les débits d'air neuf et de rejet pour diminuer cette concentration. L'augmentation ayant lieu sur la fin du prélèvement, il est probable que les autres polluants tels que la trichloramine augmentent également à ce moment-là. Cela aurait pour effet de diminuer par la même occasion leurs concentrations.

Les mesures de débits en CTA nous montrent les points suivants :

- Le réglage de l'apport d'air neuf semble suffisant par rapport à la fréquentation du jour de prélèvement jusqu'à 15h30. Il sera préférable de l'augmenter en cas de FMI équivalente à celle de 15h30 à l'avenir.
- Les débits d'air neuf et de rejet sont dans la même plage de mesure ce qui est recommandé.
- On observe une perte de débit d'extraction (8168 m<sup>3</sup>/h). Il conviendra de vérifier si cela est dû au réglage des variateurs
- La halle bassin est en surpression. Ce qui n'est pas recommandé afin d'éviter que les polluants ne se diffusent dans les autres locaux.





LA QUALITE DE SERVICE  
RESPECT DES TEMPÉRATURES

LA TEMPERATURE DE L'EAU			
	Bassins	T° réelle	T° contractuelle +/- 0,5°C de tolérance
Intérieur	Sportif	27,0°C	28,0 °C
	Ludique	29,0 °C	29,0 °C
	Pataugeoire	31,0 °C	32,0 °C
	Jaccuzzi	33,0 °C	33,0 °C
	Douches	34,0 °C	34,0 °C
	Aquaforme	31,0°C	31,0 °C
Extérieur	Bassin extérieur	29,0°C	30,0 °C

La température du bassin aquaforme est porté à 32 ° c tous les samedis matins pendant 50 semaines.  
La température du bassin sportif et pataugeoire ont été porté à 27 ° c et 31° c suite à hausse de l'énergie (à partir d'avril 2023)

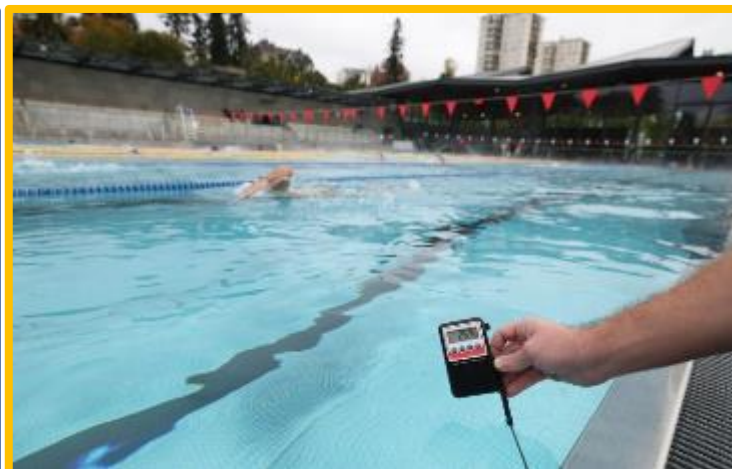

## LA QUALITE DE SERVICE

### LES REMARQUES DE LA CLIENTELE

#### AVIS GUIDE DES PISCINES

★★★★☆ 3,8/5 (95 avis)

##### Note détaillée :

★★★★☆ Accueil  
 ★★★★☆ Propreté  
 ★★★★☆ Horaires d'ouverture  
 ★★★☆☆ Rapport qualité/prix  
 ★★★★☆ Equipements  
 ★★★★☆ Surveillance des bassins

##### Profil des nageurs :

■ Nage sportive  
 ■ Sortie entre amis  
 ■ Sortie en famille  
 ■ Activité  
 ■ Détente et relaxation

Chantal KANE - 04/01/24 - Activité

★★★★★ 5/5 Excellent

Une chance de disposer d'un tel équipement sur Falaise... Le nouveau bassin extérieur ouvert toute l'année est un plus formidable!

Synthèse des avis		
Thèmes abordés	Reproches	Félicitations
Aquafitness	manque de cours doux le soir	
Bassin extérieur	plus d'amplitude horaire pour l'ouverture	
Bassin sportif	plus de lignes d'eau sur l'ouverture du midi	
Aquafitness	Rotation des cours	
Aquaform	Bassin occupé par l'aquafitness	Disponibilité suite à la délocalisation des activités
Planning d'ouverture	Déception sur la fermeture du bassin ludique le midi	
	Demande d'ouverture au public le mercredi matin pour les parents qui attendent leurs enfants	
Bébé nageur	Bébés nageurs en balnéo	
Disponibilité du bassin	Pas assez d'ouverture du bassin extérieur la journée	
Cours dansés	plus de cours de dansés	
Communication	Manque d'informations sur les cours annulations	L'envoi des planning des activités
Batiment	Vestiaire a refaire	Nouvelle cabine piscine

## LA QUALITE DE SERVICE LES REMARQUES DE LA CLIENTELE

### AVIS GOOGLE

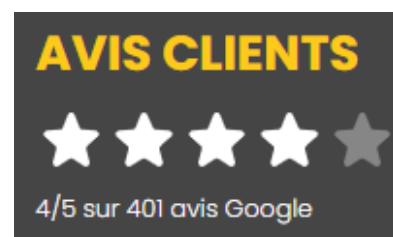
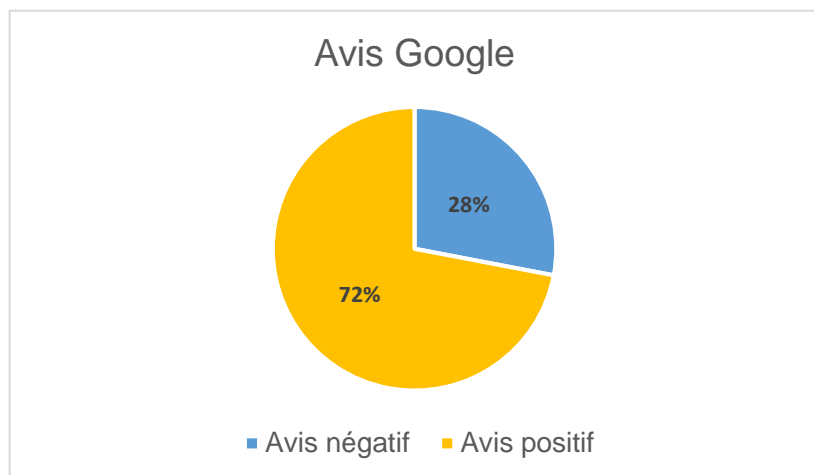

**Alexandre LE CABELLEC**  
Local Guide · 28 avis · 30 photos

★★★★★ il y a 3 mois

La piscine extérieure chauffée pour vos longueurs est féérique de nuit. L'espace sport et détente est grand et bien pensée 👍

👍 J'aime

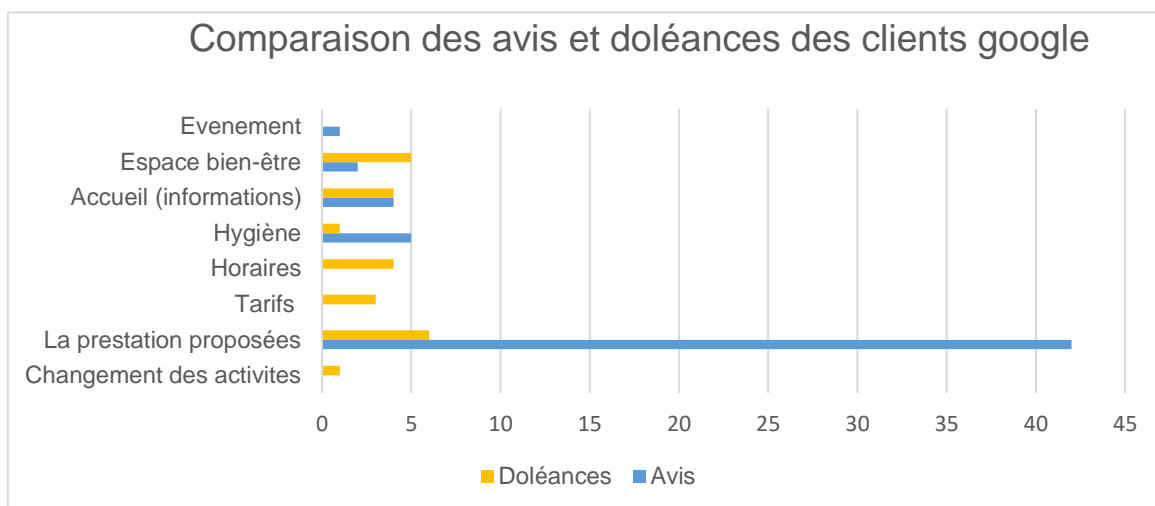

L'année 2023 a suscité quelques mécontentements quant aux espaces bien-être, notamment en raison de l'imputation des travaux sur l'accès au sauna, ainsi que du maintien des activités dans le bassin aquaforme au cours du premier semestre. Quelques difficultés ont été rencontrées avec les changements d'habitude, notamment le déplacement des cours d'aquafitness vers le bassin sportif à partir de juillet. Nous accordons une importance primordiale à l'information de la clientèle dès leur arrivée au centre ainsi que sur nos médias sociaux. Cependant, il est à noter une très belle évolution dans la qualité de la prestation proposée.



# LE PROCESS ORGANISATIONNEL

HYGIENE

SECURITE

SURETE



## LE PROCESS ORGANISATIONNEL HYGIENE

### FOCUS SUR **L'HYGIÈNE & LA PROPRETÉ** CRITÈRE ESSENTIEL N°1 DANS LE CHOIX D'UN CENTRE AQUATIQUE

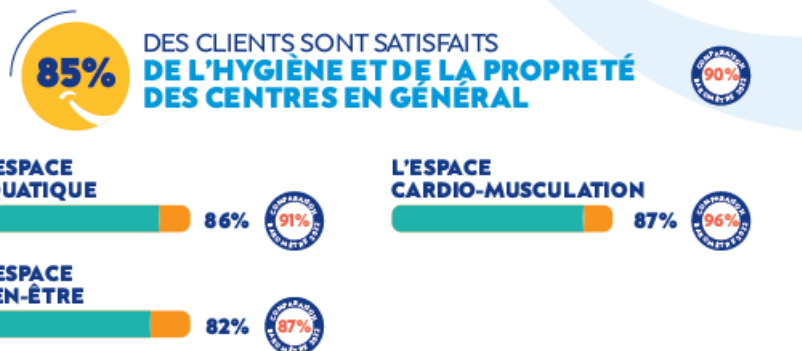

### LA POLITIQUE DE PROPRETE

Pour récréa, l'hygiène et la propreté d'un équipement passent avant tout par la distinction entre :

- D'une part, la remise au propre et la désinfection de l'équipement
- Et d'autre part, son maintien au propre durant la journée

Cette distinction permet de garantir aux usagers la désinfection totale et quotidienne de l'ensemble des espaces.

L'organisation prévue est la suivante :

Pour la partie aquatique :

La remise au propre/désinfection de l'espace aquatique sera donc réalisée tous les jours entre la fermeture et l'ouverture de l'équipement au public. 2 personnes réaliseront la désinfection pendant deux heures, le matin ou le soir en fonction des horaires d'ouverture.

Le maintien au propre est quant à lui réalisé durant toute la journée par 2 personnes pendant 8 heures tous les jours. Certaines zones sensibles sont même nettoyées plusieurs fois par jour comme les vestiaires, les sanitaires zone d'accueil. Nous avons d'ailleurs défini pour cela des zones avec des fréquences de nettoyage différentes.

A ces travaux de nettoyage quotidiens, viennent s'ajouter les travaux de nettoyage bimestriels (et/ou trimestriels) tels que la vitrerie ou le nettoyage des bassins qui sera effectué lors de la vidange des bassins. Le nettoyage des bassins sera effectué par l'ensemble des agents d'entretien du complexe. L'hygiène est l'un des fondamentaux de récréa. Nous mettrons en œuvre les moyens nécessaires afin d'offrir aux usagers un service de qualité, à commencer par l'hygiène du complexe. Cela passe par la mise en place de processus de nettoyage et par l'utilisation de produits adaptés aux matériaux présents dans l'équipement

## LE PROCESS ORGANISATIONNEL HYGIÈNE

### Le processus d'entretien :

Les processus de remise au propre/désinfection sont inspirés des processus du nettoyage qui sont appliqués aux hôpitaux.

De plus en plus, les actions de nettoyage durant la phase de maintien au propre ont une importance dans le retour de satisfaction des usagers. De ce fait, nos plannings du personnel optimisent la présence d'un agent d'entretien en même temps que le public. Ceci est particulièrement apprécié et met en avant les moyens mis à leur disposition pour garantir un équipement propre quel que soit l'heure de la journée.

Nous améliorons également l'attractivité de nos processus d'hygiène pour nos salariés. Basées sur des protocoles complets qui regroupent les obligations de sécurité, la fiche de sécurité (FDS) du produit et la méthodologie d'application, nos interfaces d'organisation journalière ont pour objectifs d'être ludiques et facilement assimilables pour développer le regard critique de l'agent. De par cette particularité, nos équipes d'entretien sont plus à même de faire évoluer l'outil. Cela améliore également le niveau d'exigence souhaité.

Nous avons défini plusieurs zones de sensibilité différentes afin de déterminer la fréquence de nettoyage de chacun des espaces :

Zone rouge : (vestiaires – sanitaires – cuisine) zones sensibles – passage plusieurs fois par jour voire toutes les heures.

Zone orange : (accueil – hall bassin – bien être – Check My Form – vestiaires patinoire) zone de passage – passage au moins toutes les demi-journées et à vue autant que nécessaire.

Zone bleue : (espaces extérieurs...) passage une fois par jour (plus si nécessaire).

Zone verte : (infirmerie – bureaux – salles de séminaire) passage au minimum une fois par semaine.

Zone jaune : (vitrierie – plages extérieures) passage trimestriel ou semestriel

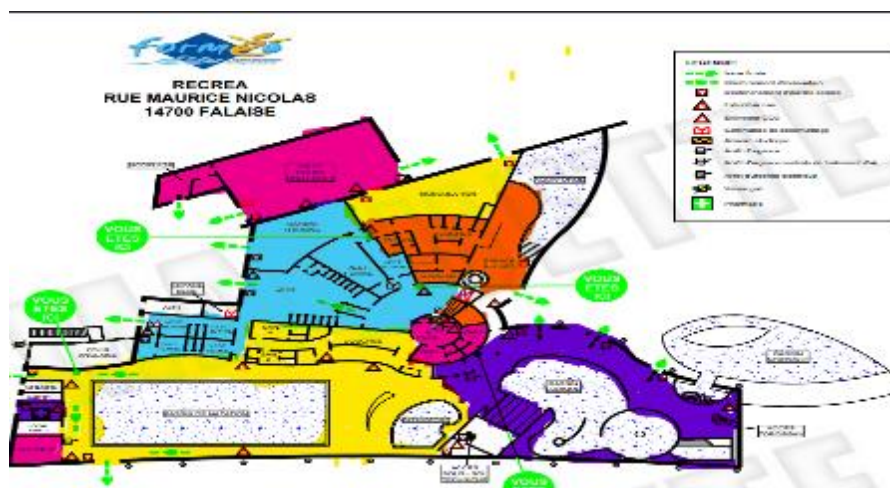

### Etat des lieux :

# LE PROCESS ORGANISATIONNEL HYGIÈNE

## Les points de contrôle

### 111 points de contrôle Formeo

Contrôle fait le:24/07/2023

Zone	Score	Zone	Score
Zone Accueil	79%	local techniq	50%
Vestiaire	81%	espace	80%
aquatique	81%	balnéo	80%
espace aquatique	70%	vestiaire	80%
local personnel	57%	balnéo	80%
Note globale		71%	

			0/1	COMMENTAIRES => ACTIONS	
Accueil	extérieurs	1	le sol est propre, sans débris	1	
		2	poubelles et cendriers sont vides	1	
		3	le parking sans débris	1	
	Sds	4	les surfaces vitrées sont propres	1	
		5	les tapis de sol sont propres	1	
		6	les poignées de portes sont propres	1	
	Hall	7	les surfaces vitrées sont propres	1	
		8	le carrelage est propre, en bon état, non glissant	1	
		9	les poubelles sont propres et vidées	1	
		10	Vitrine speedo	0	
		11	les extincteurs sont nettoyés	1	
	sanitaires	12	le carrelage est propre	1	
		13	les sanitaires sont propres, l'odeur est agréable	1	
		14	cuvettes, lavabos, miroirs sont nettoyés	1	
		15	les poubelles sont suffisantes et vidées	1	
		16	la robinetterie est propre et en bon état	0	joint silicone à refaire

Zone déchaussage	17	les tripodes sont propres	1	
	18	le carrelage est propre	1	
	19	les bancs sont en bon état et propre	0	
	20	les sèche-cheveux sont propres et entretenus	1	
	21	les distributeurs sont propres	1	
	22	les siphons sont nettoyés	1	
	23	Les deux locaux d'entretien sont propres et rangés	0	
Bureau	24	le carrelage est propre	1	
	25	le mobilier est propre	1	
	26	les surfaces vitrées sont propres	1	
espace visiteur	27	les chaises sont mis en place	1	
	28	le mobilier est propre	0	
	29	les surfaces vitrées sont propres	0	
			OUI / NON	COMMENTAIRES => ACTIONS

## LE PROCESS ORGANISATIONNEL HYGIÈNE

vestiaire aquatique	espace de change	25	les cabines sont en bon état et propres	0	poignée intérieur et traces sur les portes
		26	les extincteurs sont en place et propre	1	
		27	le carrelage est propre, en bon état, non glissant	1	
		28	les bouches d'aération sont propres	1	
		29	les casiers sont propres	1	
		30	les dessus de casier sont propres	0	
		31	les dessus de cabine sont propres	0	
		32	les goulottes sont propres	1	
		33	les murs sont propres, les pancartes non poussiéreuses	1	
		34	les poubelles sont suffisantes et vidées	1	
	35	les tables à langer sont propres	1		
	sanitaires	36	les sanitaires sont propres, l'odeur est agréable	1	
		37	les parois sont propres	0	paroi calcaire
		38	cuvettes, lavabos, miroirs sont nettoyés	1	
		39	les poubelles sont suffisantes et vidées	1	
40		les distributeurs sont approvisionnés	1		
vestiaires collectifs	41	la robinetterie est propre et en bon état	1		
	42	le carrelage est propre	1		
	43	les cabines sont en bon état et propres	1		
	44	les produits sont rangés	0		
	45	le sas groupe sol et vitrerie	1		
	46	les extincteurs sont propres	1		

Douches / pédiluve	47	le carrelage est propre	1		
	48	les murs sont propres	1		
	49	les cabines sont en bon état et propres	1		
	50	les goulottes sont propres	1		
	51	la robinetterie est propres et en bon état	1		
	52	les poubelles sont suffisantes et vidées	1		
	53	le savon douche est à disposition	0		
	54	les baby-douches sont propres	1		
espace aquatique	55	le pédiluve est propre, le siphon nettoyé	1		
	56	Les murs du pédiluve sont propres	1		
			OUI / NON	COMMENTAIRES → ACTIONS	
	plage	57	le sol est propre	1	
		58	les grilles sont propres, sans cheveux	1	
		59	les Inox (échelles, poteaux, poignée de plot) sont propres	0	
		60	les poubelles sont suffisantes et vidées	1	
		61	les siphons sont nettoyés	1	
	bassins	62	les rebords de bassin sont propres	0	
		63	le fond des bassins est propre	1	
bâtim ents	64	les lignes air-eau sont faites	1		
	65	les chaises et les transats sont propres	1		
	66	l'accès et la tour toboggan sont propres	0		



## LE PROCESS ORGANISATIONNEL

### HYGIÈNE

				OUI / NON	COMMENTAIRES => ACTIONS
locaux techniques	Local/MMS	67	les portes sont propres	1	
		68	les surfaces vitrées sont propres	0	
		69	le local est propre et rangé	1	
	local péda	70	le robot est nettoyé	0	
		71	le local est propre	0	
	infirmerie	72	le sol est propre	1	
		73	le mobilier est propre	0	
		74	l'évier et la robinetterie sont propres	1	
75		Les poubelles sont rangées	1		
76		la coursive est propre	0		
espace bainé	bassin	75	le fond des bassins est propre	1	
		76	les lignes air-eau sont faites	1	
	plage	77	le carrelage est propre	1	
		78	les grilles sont propres, sans cheveux	1	
		79	le mobilier est propre bar; bac péda	0	
	espace d'adulte	80	le mobilier est propre: étagère table fontaine à eau	1	
		81	le sauna est propre, la vitrerie est faite	0	
		82	le hammam est propre, la vitrerie est faite	1	
		83	les banquettes chaudes et les coussins sont propres	1	
		84	les murs sont propres	1	
		85	les douches sont propres, la robinetterie est propre- pas de calcaire	1	
	solarium bainé	86	le sauna et la vitrerie sont propres	0	
87		Les transats sont rangés et propres	1		
88		le pédiluve est propre	1		
89		La terrasse et l'espace vert sont propres	1		
Vestiaire bainé	Douches	90	le carrelage est propre	1	
		91	les murs sont propres	1	
		92	les cabines sont en bon état et propres	1	
		93	les goulottes sont propres	1	
		94	la robinetterie est propre et en bon état	1	
		95	les poubelles sont suffisantes et vidées	1	
		96	le savon-douche est à disposition	1	
	97	les portes sont propres	0		
	sanitaires	98	les parois sont propres	1	
		99	cuvettes, lavabos, miroirs sont nettoyés	0	
		100	les poubelles sont suffisantes et vidées	1	
		101	les distributeurs sont approvisionnés	1	
		102	la robinetterie est propre et en bon état	0	
		103	le carrelage est propre, en bon état, non écaillant	1	
104		les goulottes sont propres	1		
Local personnel	105	les tables sont dégagées et propres	0		
	106	l'évier, la vaisselle, le four à micro-onde, la cafetière sont propres et rangés	1		
	107	les portes sont propres	1		
	108	les douches sont propres, la robinetterie est propre, fonctionne	0		
	109	cuvettes, lavabos, miroirs sont nettoyés	1		
	110	les poubelles sont suffisantes et vidées	1		
	111	la robinetterie est propre et en bon état	0		

# LE PROCESS ORGANISATIONNEL SECURITE

## Mode d'emploi de l'outil d'auto-évaluation

**Mode d'emploi de l'outil auto-évaluation du niveau sécurité centre**

C'est un outil d'animation MANAGER/ DO qui permet d'auto-évaluer le niveau d'alerte sécurité du centre sur la base de critères sécurité/ réglementation impactant la délégation de service, la délégation de pouvoir.

Se réalise en 2 temps:

1- Tour de site (interne/ externe) pour évaluer les risques d'accidents potentiels (usagers, collaborateurs, partenaires, prestataires, etc.)

2- Débriefing auto-évaluation et engagements datés sur corrections à entreprendre

Comment l'utiliser ?

- 1/ A mettre à jour tous les quadrimestres par le Manager/ adjoint/ coordinateur sécurité (ex. technicien polyvalent) suivi d'un débriefing + plan d'actions (créer 1 onglet/ quadrimestre)
- 2/ Dans l'onglet "Outil évaluation", ne remplir que les cases jaunes, le calcul est automatique (commentaires dans cellules aidant à l'évaluation)
- 3/ Une fois les cellules jaunes remplies, le niveau d'alerte centre apparaît
- 4/ Ouvrir l'onglet "Débriefing et niveau d'alerte" pour:
  - > formaliser les risques existants
  - > corriger les points à risques ou engagements datés (si impossibilité de correction immédiate)
- 5/ Reporter chaque quadrimestre le niveau d'alerte obtenu dans le reporting sage "Exploitation"

## Outil auto-évaluation

Outil d'auto-évaluation du niveau sécurité MANAGER et DO											
Nom centre	FORMEO			Date ouverture ou agrandissement	01/07/04		FMI	600			
Catégorie de centre	3 ème catégorie type X			Date MAJ auto-évaluation							
Si concerné, indiquer le niveau de l'auto-évaluation de passation MANAGER				<b>NC</b>		Résultat de l'auto-évaluation -> #REF!					
Documents obligatoires / réglementaires											
Commission de sécurité	*** Prendre le dernier PV reçu ***			Avait favorable de la Commission de sécurité ?	Le rapport du M est-il présent ?	Le rapport Véritas est-il présent ?	Date dernier rapport du M	Date dernier rapport Véritas	Nbre de réserves	Nbre réserves levées	Etat
Maintenance (One Incendie ou désaffecté)	Installations Electriques - éclairage sécurité Thermographie infrarouge			M interne- mesurés (BCA - M us)	oui				0	0	o
				BC - M us					0	0	o

## Outil débriefing

Le MANAGER est responsable de la sécurité via sa délégation de pouvoir. Il doit donc avoir une vision précise du niveau de sécurité de son site, chargé d'éclairer le MANAGER sur les risques. Il doit débriefer l'auto évaluation quadriestrielle avec lui puis valider, orienter et proposer les actions à entreprendre.

**1) Tour de centre: J'analyse mes risques forts d'accidents**

Ex. de risques forts: dégagement issues de secours, accessibilité extincteurs, encombrement allées de circulation, plages bassines, salle fitness, stockage +20Kg à + 1,50m de hauteur, risques électriques (rallonges), mauvaise utilisation et/ ou stockage produits toxiques ou inflammables, etc.

Maintenance et vérifications:	Actions immédiates  URGENT (au plus vite)
Contrats vérifications à obtenir et vérifications à effectuer par organisme agréé:	

**2) Débriefing de l'auto évaluation: Les points en alerte sont corrigés immédiatement ou avec dates d'engagements**

Actions à entreprendre	Échéances
PV commission sécurité	
Formations:	
Affichage:	

## LE PROCESS ORGANISATIONNEL SURETE

### Le contrat de sécurité est assuré par SECURITAS,

Trois membres de l'équipe (Directeur et 2 coordinateurs) peuvent être contactés en cas d'intrusion dans l'établissement. Il appartient à la personne contactée de déclencher une intervention physique dans l'établissement si nécessaire. Le centre est équipé de 16 caméras.



### Le contrat de maintenance est assuré par TECHNISERV,

#### Techni'Serv

Le spécialiste de votre sécurité depuis 1996

TECHNI'SERV est une entreprise située à ROTS. Nous sommes à votre service pour l'installation, le dépannage de vos systèmes de protection alarme intrusion et vidéo surveillance.

Professionnel depuis 1996, nous intervenons dans la protection des personnes et des biens. Notre exigence et notre professionnalisme s'adressent aux entreprises, aux commerçants, aux particuliers et aux collectivités locales. Nous travaillons avec notre partenaire télésurveilleur SECURITAS.

En complément de votre sécurité, et pour votre confort, pensez aux interphone et barrière levante. Le coffre-fort est destiné à vos objets ou documents immobilisables.







# MAINTENANCE ET CONSOMMATION DES FLUIDES

LES CONSOMMATIONS ENERGETIQUES

LES CONTROLES TECHNIQUES OBLIGATOIRES

LES TRAVAUX REALISES DANS LE CADRE DU P2

LES TRAVAUX REALISES DANS LE CADRE DU P3/GER

ETAT DES LIEUX ET PRECONISATIONS



## MAINTENANCE ET CONSOMMATION DES FLUIDES LES CONSOMMATIONS ENERGETIQUES



### LA CONSOMMATION ENERGETIQUE MENSUELLE

Fluide	Eau	Electricité	Chauffage urbain
Unité	m3	KWh	KWh
Janvier	798	89 171	162 000
Février	959	85 815	137 000
Mars	884	89 222	138 000
Avril	1 146	82 279	112 000
Mai	1 086	100 073	88 000
Juin	1 775	92 231	55 000
Juillet	1 713	108 510	67 000
Août	1 879	100 123	60 000
Septembre	1 701	84 210	60 000
Octobre	1 076	109 358	106 000
Novembre	1 130	102 515	167 000
Décembre	1 111	89 870	181 000
<b>Total 2023</b>	<b>15 258</b>	<b>1 133 377</b>	<b>1 333 000</b>
Total 2022	13 522	1 125 356	1 374 000
Total 2021	8 229	912 222	1 189 000

# MAINTENANCE ET CONSOMMATION DES FLUIDES

## LES CONTRÔLES TECHNIQUES OBLIGATOIRES

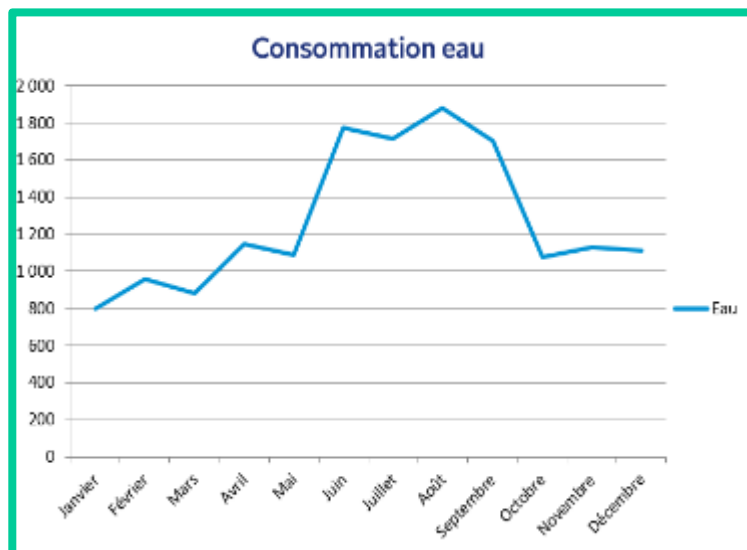
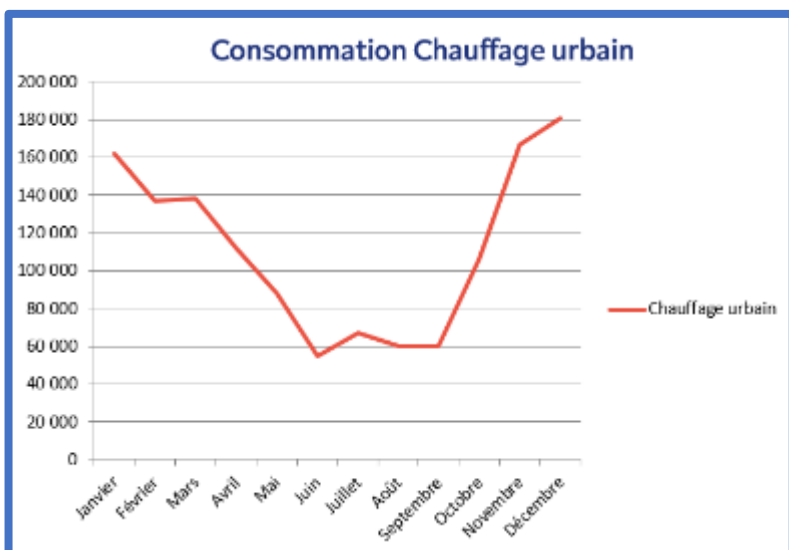
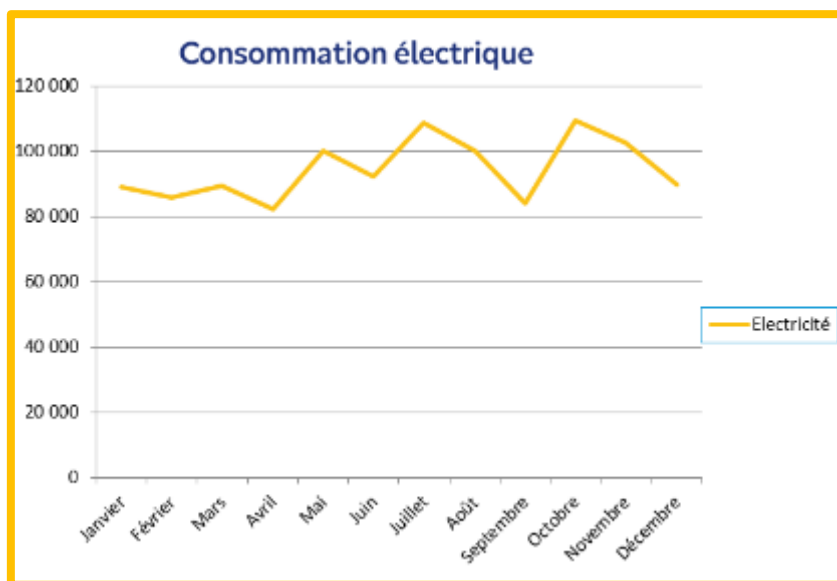

# MAINTENANCE ET CONSOMMATION DES FLUIDES

## LES TRAVAUX RÉALISÉS DANS LE CADRE DU P2

### RAPPORT D'ACTIVITE FORMEO FALAISE – 2023

#### 02 au 05-01-2023

- journalier piscine
- remise en service des installations après arrêt technique (CTA, filtration bassins...)
- apport des bacs à produits de traitement d'eau (chlore, acide...)
- apport de réactifs d'analyse d'eau pour les analyseurs
- analyses d'eau bassins et stationnement
- remplissage bac tampon spa et remise en filtration
- contrôle et entretien humidificateur d'air du hammam et remplacement de pièces défectueuses
- nettoyage et remplissage de la pataugeoire
- apport de chlore en galets pour les pédiloues et remise en service
- soutirage EF au niveau des WC public H/T et ajout de produits d'entretien des canalisation
- contrôle températures des douches publiques et réglage du mélangeur d'eau chaude sanitaire
- réglage des consignes du chauffage des radiateurs, planchers chauffants
- contrôle du fonctionnement des pompes doseuses et réamorçage des pompes doseuse chlore de la pataugeoire et du toboggan
- contrôle et entretien de l'analyseur d'eau du spa
- remise en service de la GTB, acquittement des défauts et contrôle de bon fonctionnement, suite à une coupure électrique
- chasse en point bas ballon eau chaude sanitaire et de la cure du compresseur d'air
- travaux sur la tuyauterie d'eau froide pour raccordement des centrales de nettoyage
- réparation d'une fuite sur l'eau froide au niveau du spa
- contrôle et remplacement courroies moteurs CTA 1 et 2
- contrôle et remplacement filtres cta1 et 2
- recyclage des filtres usagés en déchetterie
- contrôle, remplacement pompe péristaltique défectueuse sur l'analyseur d'eau du bassin ludique et remise à neuf des différents tubings

-recyclage déchets divers en déchetterie

vidange et entretien humidificateur d'air du hammam

contrôle et nettoyage préfiltre pompe de filtration des bassins ludique et pataugeoire

lavage filtres bassins sportif/toboggan et spa

contrôle et nettoyage préfiltres pompes de filtration spa et sportif

pompe 2 plancher vestiaires en défaut : roue pompe HS, commande d'une nouvelle pompe

Chauffage plancher vestiaires

#### 22-01-2023

-Astreinte : analyseur d'eau bassins maître-nageur HS, analyse d'eau bassins effectuée par techniciens d'astreinte avec l'analyseur en galerie technique.

#### 23 au 27-01-2023

- journalier piscine
- réparations fuite sur la fontaine à eau au niveau de la salle fitness
- essai douches de sécurités intérieur/extérieur et rince œil
- réception produits de traitements d'eau bassins
- nettoyage préfiltre pompe de filtration bassin spa
- entretien analyseur d'eau bassin spa
- curage canalisation d'évacuation WC publics H/T, ajout de produits d'entretien des canalisations

#### 28-01-2023

-Astreinte : taux de chlore dans le bassin ludique inférieur à la consigne réglementaire, contrôle des installations, acquittement défauts sur l'analyseur d'eau, réamorçage pompe doseuse de chlore, contrôle de bon fonctionnement et analyse d'eau après intervention

#### 30 au 31-01-2023

- journalier piscine

#### 09 au 13-01-2023

- journalier piscine
- remplacement d'un robinet de lavabo dans les WC balnéo
- lavage filtre bassin spa et nettoyage préfiltre pompe de filtration bassin
- essai douches de sécurités intérieur et extérieur + rince œil
- réception produits de traitements d'eau
- contrôle et entretien humidificateur d'air du hammam
- contrôle et nettoyage du filtre de l'analyseur d'eau bassin toboggan
- modifications hydraulique de l'arrivée d'eau froide au niveau des vestiaires publics et du bassin sportif, pour le raccordement de l'auto laveuse
- réparation d'une fuite au niveau des WC public femmes
- remplacement des poussières de chasse d'eau des WC public femmes

#### 15-01-2023

-ASTREINTE : défaut pompes de filtration bassin sportif, contacteur de puissance défectueux, Filtration bassin sur un seul filtre avant le remplacement de la pièce défectueuse.

#### 16 au 20-01-2023

- journalier piscine
- modification arrivée EF au niveau de l'accueil et la salle de fitness pour le raccordement de l'auto laveuse
- lavage des filtres des bassins ludique/pataugeoire et aquaforme
- nettoyage des préfiltres des pompes de filtration bassins ludique/pataugeoire et aquaforme
- consignation, décalage, contacteur défectueux de la pompe 1 de filtration du bassin sportif
- remplacement contacteur défectueux de la pompe 1 de filtration bassin sportif et contacteur pompe de filtration bassin aquaforme
- remplacement d'un câble abîmé dans l'armoire traitement d'eau
- remise en filtration bassin sportif sur 2 pompes et 2 filtres
- raccordement de la fontaine à eau au niveau de la salle de fitness

-lavage filtres bassins ludique/pataugeoire et aquaforme

-contrôle et nettoyage préfiltres pompes de filtration ludique et aquaforme

-rédaction rapport annuel

-contrôle et entretien humidificateur d'air du hammam

-dépotege 1 palette de sel en galerie technique

-manutention et déchargement filtres et pompes de filtration bassin ludique en galerie technique

-rédaction rapport annuel

#### 01 au 03-02-2023

- journalier piscine
- contrôle mensuelle CTA
- contrôle hebdo sous station
- contrôle et entretien pompe doseuse chlore bassin aquaforme
- ajout de produits anti tartres dans les urinoirs WC hommes
- réparation fuite d'eau froide au niveau des vestiaires publics
- quinzaine : contrôle législatives
- entretien analyseurs d'eau bassins
- nettoyage préfiltre pompe de filtration spa + tubing analyseur spa
- apport de réactifs pour l'analyseur d'eau bassin sportif

#### 06 au 10-02-2023

- journalier piscine
- contrôle hebdo régulation CTA
- réparation fuite sur tubing acier au niveau des pompes doseuses
- nettoyage local technique
- essai douches de sécurités intérieur / extérieur + rince œil
- réception de produits de traitement d'eau bassins



# MAINTENANCE ET CONSOMMATION DES FLUIDES

## LES TRAVAUX REALISES DANS LE CADRE DU P2

- rédaction rapport annuel
- contrôle filtres, courroies CTA1 et 2
- contrôle fonctionnement et courroie roue récupératrice de chaleur
- contrôle et entretien humidificateur d'air du hammam
- contrôle hebdo sous station
- démontage et remplacement pompe doseuse acide bassin ~~aquafortis~~
- réparation fuite sur tubing pompe doseuse acide bassin ludique
- consignation et démontage pompe massage bassin nordique
- nettoyage et désinfection bac saunas bassin nordique
- curage évacuation ~~WC~~ publics H/F et ajout de produits d'entretien des canalisations
- nettoyage filtre analyseur d'eau bassin spa + tubing + préfiltre pompe de filtration spa

### 15 au 17-02-2023

- journalier piscine
- lavage filtres bassins ludique/pataugeoire et ~~aquafortis~~
- nettoyage préfiltres pompes de filtration bassins ludique et ~~aquafortis~~
- entretien pompes doseuses chlore bassins
- contrôle hebdo CTA
- contrôle hebdo sous station
- lavage filtre bassin spa + nettoyage préfiltre pompe de filtration spa
- entretien humidificateur d'air du hammam
- lavage filtres bassins sportif/toboggan
- nettoyage préfiltre pompe de filtration sportif/toboggan

### 20 au 24-02-2023

- journalier piscine
- réarmement défaut surchauffe ballon eau chaude sanitaire, contrôle ~~consigne~~, contrôle V2V primaire

- contrôle hebdo régulation CTA
- dépannage GTB, remise en service et contrôle des différents paramètres de régulation
- contrôle et entretien cannes d'injection de floculant des bassins
- lavage filtres bassins sportif/toboggan et spa
- nettoyage préfiltre pompes de filtration sportif et spa
- entretien humidificateur d'air du hammam
- arrêt pompes jeux ludique : vibration importante lors de la mise en service des jeux, risques de rupture de la tuyauterie, vu avec Mr Duboc

### 06 au 10-03-2023

- ~~journalier~~ piscine
- nettoyage et désinfection gaine CTA 2, remplacement filtres et courroies moteurs
- nettoyage grille entrée air neuf CTA 2
- entretien humidificateur d'air du hammam
- nettoyage et désinfection gaine CTA 1, remplacement filtres et courroies moteurs
- recyclage filtres usagées en déchetterie
- nettoyage local CTA
- contrôle hebdo sous station
- remise en service GTB suite à défauts de fonctionnement, contrôle des paramètres de régulations
- nettoyage local technique
- contrôle hebdo légionnelle

### 13 au 17-03-2023

- ~~journalier~~ piscine
- lavage filtres bassins ludique/pataugeoire et ~~aquafortis~~
- nettoyage préfiltres pompes de filtration bassins ludique/pataugeoire et ~~aquafortis~~
- contrôle hebdo CTA
- essai douches de sécurité intérieur/extérieur + rince œil

- nettoyage préfiltre pompe de filtration spa
- essai douches de sécurité intérieur / extérieur + rince œil
- réception produits de traitement d'eau bassins
- douches publics froide : contrôle mitigeur eau chaude, nettoyage filtre mitigeur et réglage consigne température
- remplacement d'une grille de fond du bassin ludique
- journalier piscine
- lavage filtres bassins ludique/pataugeoire
- nettoyage préfiltre pompes de filtration bassins ludique/pataugeoire
- contrôle et réglage débit de fonctionnement jeux pataugeoire

### 26-02-2023

- ~~Alerte~~ : taux de chlore dans bassins sportif et ludique non conforme
- ~~contrôle bassins et analyses d'eau : ph et chlore conforme, pas d'anomalies~~
- ~~réarmement disjoncteur prise électrique infirmerie~~

### 27 au 28-02-2023

- journalier piscine
- quinzaine : contrôle légionnelle
- lavage filtres bassins ludique/pataugeoire et ~~aquafortis~~
- nettoyage préfiltres pompes de filtration bassins ludique/pataugeoire et ~~aquafortis~~
- réglage débit de fonctionnement des jeux de la pataugeoire
- ~~journalier~~ piscine
- contrôle hebdo sous station
- nettoyage préfiltre pompe de filtration spa + tubing analyseur spa

### 01 au 05-03-2023

- ~~journalier~~ piscine

- réception produits de traitements d'eau bassins
- entretien humidificateur d'air du hammam
- contrôle hebdo sous station
- lavage filtres bassins sportif/toboggan et spa
- nettoyage préfiltres pompes de filtration sportif/toboggan et spa
- curage canalisations d'évacuation ~~WC~~ publics H/F, ajout de produits d'entretien des canalisations
- curage canalisations d'évacuation des eaux usées vestiaires publics
- nettoyage local technique

### 20 au 24-03-2023

- ~~journalier~~ piscine
- maintenance semestrielle des analyseurs d'eau bassins
- maintenance des pompes doseuses chlore bassins
- ~~journalier~~ piscine
- quinzaine : contrôle légionnelles
- entretien humidificateur d'air du hammam
- ~~nettoyage~~ filtre analyseur d'eau bassin spa et préfiltre pompe de filtration spa
- contrôle hebdo régulation CTA
- contrôle hebdo sous station
- remplacement d'éclairages dans le local entretien
- démontage bras motorisé porte d'accès au bassin nordique
- contrôle et entretien canne d'injection de chlore bassins
- lavage filtres bassins ludique/pataugeoire et ~~aquafortis~~
- nettoyage préfiltres pompes de filtration bassins ludique/pataugeoire et ~~aquafortis~~
- démontage et remplacement pompe péristaltique analyseur bassin toboggan
- consignation et démontage pompe de filtration 2 bassins ludique pour révision
- fonctionnement provisoire bassin ludique sur un filtre et une pompe
- nettoyage local technique

# MAINTENANCE ET CONSOMMATION DES FLUIDES

## LES TRAVAUX REALISES DANS LE CADRE DU P2

### 27 au 31-03-2023

- journalier piscine
- contrôle hebdo régulation CTA
- contrôle courroies moteurs CTA 1 et 2, graissage paliers de roulements moteurs CTA 1
- lavage filtre spa et nettoyage préfiltre pompe de filtration
- nettoyage filtre analyseur spa
- contrôle et entretien cannes d'injection chlore bassins
- contrôle hebdo sous station
- essai douches de sécurités intérieur/extérieur et rince œil
- réception produits de traitement d'eau bassins
- montage pompe de filtration 2 bassin ludique après travaux de révision, câblage, essai de fonctionnement
- remise en service filtration bassin ludique sur 2 filtres et 2 pompes

### 02-04-2023

- Astreinte : ~~WC~~ publics obstrués
- ajout de produits de débouchage dans les toilettes + fermeture temporaire des ~~WC~~

### 03 au 07-04-2023

- journalier piscine
- lavage filtres bassins ludique/patageoire et ~~aquaforus~~
- nettoyage préfiltres pompes de filtration bassins ludique/patageoire et ~~aquaforus~~
- curage canalisations d'évacuations des ~~WC~~ publics H/F + urinoirs WC publics H
- contrôle hebdo CTA
- lavage filtres bassins sportif/toboggan + nettoyage préfiltre pompe de filtration
- entretien humidificateur d'air du hammam
- entretien analyseur d'eau bassins

### -nettoyage galerie technique

- lavage filtres bassins sportif/toboggan et nettoyage du préfiltre
- curage évacuation WC

### 22-04-2023

- Astreinte : trop de ~~chlorures~~ dans la patageoire
- vidange et nettoyage patageoire

### 24 au 28-04-2023

- journalier piscine
- lavage filtres bassins ludique/patageoire et ~~aquaforus~~
- nettoyage préfiltres pompes de filtration
- lavage filtres bassins ludique/patageoire et spa
- nettoyage préfiltres bassins
- contrôle hebdo CTA
- relevé P1

### 30-04-2023

- Astreinte : pas d'eau chaude au niveau de douches publiques, taux de chlore dans la patageoire au niveau mini
- contrôle mitigeur et températures douches : conformes
- analyse d'eau patageoire : conforme

### 02 au 05-05-2023

- journalier piscine
- entretien pompe doseuses chlore bassins
- vidange bassin toboggan pour travaux
- entretien humidificateur d'air du hammam

### 08-04-2023

- Astreinte : absence eau chaude dans les douches publiques
- contrôle et réglage mitigeur eau chaude sanitaire douches

### 09-04-2023

- Astreinte : présence de vomis dans bassins ludique
- évacuation bassin ludique et patageoire
- procédure de choc chlore dans le bassin ludique

### 11 au 14-04-2023

- journalier piscine
- contrôle hebdo sous station
- réamorçage pompe doseuse chlore bassin toboggan
- démontage et entretien mitigeur eau chaude douches publiques, réglage consigne température, contrôle de bon fonctionnement après travaux
- contrôle mensuelle CTA
- entretien analyseurs d'eau bassins
- essai douches de sécurité intérieur/extérieur + rince œil
- réception produits de traitements d'eau
- Quinzaine : suivi ~~WC~~ légionnelle
- curage évacuation ~~WC~~ publics et ajout de produits d'entretien des canalisations

### 17 au 21-04-2023

- journalier piscine
- lavage filtres bassins ludique/patageoire et ~~aquaforus~~
- nettoyage préfiltres pompes de filtration
- travaux de vidange du filtre du bassin nordique pour remplacement des crépines et de la masse filtrante

### 09 au 12-05-2023

- journalier piscine
- contrôle hebdo CTA
- lavage filtres bassins ludique/patageoire et ~~aquaforus~~
- nettoyage préfiltres pompe de filtration bassins
- réamorçage pompe doseuse flocculant bassin ~~aquaforus~~, contrôle canne d'injection et tubing
- contrôle hebdo sous station
- entretien humidificateur d'air du hammam
- journalier piscine
- Lavage filtres bassins sportif/toboggan
- nettoyage préfiltres pompes de filtration bassins
- travaux sanitaire au niveau des douches coté hammam suite à une fuite d'eau chaude
- essai douches de sécurité intérieur/extérieur + rince œil
- réception produits chimique
- quinzaine : suivi eau chaude sanitaire, légionnelle

### 13 au 14-05-2023

- Astreinte : trop de chlore dans le bassin ~~aquaforus~~
- analyse d'eau bassin, ajout de neutralisant chlore dans bassin
- renouvellement d'eau bassin et étalonnage sur l'analyseur

### 15 au 19-05-2023

- journalier piscine
- contrôle mensuel CTA
- vérification du bon fonctionnement des débitmètres bassins

# MAINTENANCE ET CONSOMMATION DES FLUIDES

## LES TRAVAUX REALISES DANS LE CADRE DU P2

- contrôle hebdo régulation CTA
- entretien des analyseurs d'eau des bassins
- contrôle hebdo sous station
- travaux électrique de remplacement des disjoncteurs des débitmètres bassins
- curage canalisation d'évacuation **vg** publics H/F, ajout de produits d'entretien des canalisations
- nettoyage local technique

### 22 au 26-05-2023

- journalier piscine
- Lavage filtres bassins ludique/patageoire et **aquafortis**
- nettoyage préfiltres pompes de filtration bassins
- travaux sanitaire au niveau des douches balnéo
- contrôle hebdo sous station
- entretien humidificateur d'air du hammam
- contrôle hebdo régulation CTA
- lavage filtres bassins sportif/toboggan
- nettoyage préfiltres pompes de filtration bassins
- essai douches de sécurité intérieur/extérieur et rince œil
- réception produits chimique

### 30 au 31-05-2023

- journalier piscine
- curage canalisation d'évacuations d'eau des douches

### 01 au 02-06-2023

- journalier piscine
- entretien humidificateur d'air du hammam
- intervention **ecoplast** à l'intérieur du filtre1 bassin nordique

### 12 au 16-06-2023

- journalier piscine
- remplacement crépines du filtre nordique par la CTE
- nettoyage galerie technique après travaux
- nettoyage préfiltre pompe de filtration spa + entretien analyseur spa
- dépoussiage + remplissage filtre nordique avec 7 tonnes de masse filtrante, fermeture filtre, remplissage en eau, contrôle étanchéité.
- intervention **edipass boussac** pour contrôle et maintenance des débitmètres d'eau bassins
- entretien analyseurs d'eau bassins sportif, toboggan et ludique
- essai douches de sécurité intérieur / extérieur + rince œil
- réception produits chimique

### 18-06-2023

- Astreinte : Hammam à l'arrêt
- contrôle des installations, acquittement défaut humidificateur d'air du hammam et remise en service de hammam

### 19 au 23-06-2023

- journalier piscine
- entretien humidificateur d'air du hammam + remplacement de pièces
- coupure générale électrique pour travaux de raccordement de la nouvelle armoire de gestion du bassin nordique
- remplacement canne d'injection de chlore, acide, flocculant du bassin nordique
- nettoyage du filtre de l'échangeur de chauffe du bassin nordique
- remplissage en eau du bassin nordique + bac tampon
- entretien pompes doseuses acide et stabilisant du bassin nordique
- remplissage en eau du bassin nordique
- curage évacuation **vg** publics
- nettoyage préfiltres pompes de filtration bassin nordique

### 02 au 05-06-2023

- Astreinte : présence d'écroulements dans le bassin ludique
- demande d'évacuation bassins ludique et patageoire
- choc chlore dans bassin ludique et viérage patageoire
- appoint d'eau
- chlore actif dans patageoire en conformance
- analyse d'eau bassin patageoire : conforme (ph, cl, **STABILISANT**) -

### 05 au 09-06-2023

- journalier piscine
- contrôle hebdo sous station
- lavage filtres bassins ludique/patageoire et **aquafortis**
- nettoyage préfiltres pompes de filtration bassins
- viérage toboggan et remplacement de grilles de fond de bassin
- contrôle hebdo régulation CTA
- travaux de peinture à l'intérieur du filtre1 bassin nordique
- nettoyage bac stabilisant et cuve de rétention du bassin nordique
- entretien pompes doseuses chlore bassins
- entretien analyseur d'eau bassin ludique
- lavage filtres bassin sportif / toboggan + spa
- nettoyage préfiltres pompes de filtration bassins
- remplacement vanne pneumatique de remplissage auto du bac tampon bassin ludique
- câblage et remplacement bobine électrovanne de la vanne pneumatique
- essai douches de sécurité intérieur / extérieur + rince œil
- réception produits chimique
- curage canalisation d'évacuation **vg** publics et ajout de produits d'entretien des canalisations
- entretien humidificateur d'air du hammam

- entretien pompes doseuses chlore + flocculant bassin nordique
- entretien analyseurs d'eau bassin nordique + remplacement tubing et sondes ph/température
- réamortage et test de bon fonctionnement des pompes doseuse chlore, acide, flocculant, stabilisant du bassin nordique
- essai douches de sécurité intérieur / extérieur + rince œil
- réception produits chimique

### 26 au 30-06-2023

- journalier piscine
- entretien analyseur d'eau spa
- nettoyage préfiltre pompe de filtration spa
- lavage filtres bassins ludique / patageoire et **aquafortis**
- nettoyage préfiltre pompes de filtration bassins
- entretien humidificateur d'air du hammam
- remplacement filtres CTA 1 et 2 + contrôle et remplacement courroies moteur ventilateurs
- lavage filtres bassins sportif/toboggan + spa
- nettoyage préfiltres pompes de filtration sportif + spa
- entretien canne d'injection chlore bassin spa + tubing
- nettoyage local technique
- recyclage filtres CTA usagés en déchetterie
- travaux sanitaire au niveau des **vg** balais
- test de bon fonctionnement de l'armoire du bassin nordique

### 01-07-2023

- Astreinte : pas d'eau chaude au niveau de douches publiques
- contrôle mélangeur eau chaude : ns
- contrôle température production et distribution eau chaude : conforme, ns

## MAINTENANCE ET CONSOMMATION DES FLUIDES

### LES TRAVAUX REALISES DANS LE CADRE DU P2

#### 03 au 07-07-2023

- journalier piscine
- entretien humidificateur d'air du hammam
- test de bon fonctionnement pédiuves extérieur
- contrôle et réglage pompes jeux bassin nordique
- lavage filtres bassin nordique + nettoyage préfiltre pompes de filtration
- entretien adoucisseur eau chaude + remplacement filtre
- remplacement pompe péristaltique analyseur d'eau bassin ludique
- réunion de préparation à l'arrêt technique
- Curage canalisation d'évacuation **acc public**
- démontage + remplacement éclairages extérieur accès galerie technique

#### 10 au 14-07-2023

- journalier piscine
- lavage filtres bassins ludique /pataugeoire et **aguaforma**
- nettoyage préfiltre pompes de filtration bassin
- entretien humidificateur d'air du hammam
- remplacement interrupteur éclairage galerie technique + prise courant
- remplacement éclairage extérieur accès locaux technique + cours de service
- remplacement prise + interrupteur local technique
- remplacement éclairages extérieur côté bassin nordique
- lavage filtres bassin nordique + nettoyage préfiltres pompes de filtration bassins
- prélèvement d'eau chaude par **gucolm** pour contrôle légionelles

#### 15-07-2023

- Astreinte : programmé appoint de produits de traitement d'eau
- acquiescement défauts sur analyseur spa + réarmement disjoncteur prise local infirmerie

#### 17 au 21-07-2027

- journalier piscine
- lavage filtres bassins ludique /pataugeoire et **aguaforma**
- nettoyage préfiltre pompes de filtration bassins
- contrôle hebdo CTA et sous stations
- Remplacement éclairage extérieur côté bassin nordique
- entretien humidificateur d'air du hammam
- intervention One incendie pour contrôle réglementaire
- réarmement défaut CTA et remise en service suite au test incendie
- lavage filtres bassins sportif /toboggan et spa
- nettoyage préfiltres pompes de filtration bassin
- essai douches de sécurité extérieur /intérieur + rince ceil
- réception produits chimique
- lavage filtres bassin nordique + nettoyage préfiltre pompes de filtration bassin
- remplacement éclairage extérieur accès accueil

#### 22-07-2023

- Astreinte : chlore dans bassin nordique non conforme
- acquiescement défauts sur l'analyseur d'eau bassin nordique
- nettoyage clapets au niveau de la pompe doseuse chlore + réamorçage pompe doseuse
- remise en service + contrôle de bon fonctionnement

#### 15-07-2023

- Astreinte : programmé appoint de produits de traitement d'eau
- acquiescement défauts sur analyseur spa + réarmement disjoncteur prise local infirmerie

#### 17 au 21-07-2027

- journalier piscine
- lavage filtres bassins ludique /pataugeoire et **aguaforma**
- nettoyage préfiltre pompes de filtration bassins
- contrôle hebdo CTA et sous stations
- Remplacement éclairage extérieur côté bassin nordique
- entretien humidificateur d'air du hammam
- intervention One incendie pour contrôle réglementaire
- réarmement défaut CTA et remise en service suite au test incendie
- lavage filtres bassins sportif /toboggan et spa
- nettoyage préfiltres pompes de filtration bassin
- essai douches de sécurité extérieur /intérieur + rince ceil
- réception produits chimique
- lavage filtres bassin nordique + nettoyage préfiltre pompes de filtration bassin
- remplacement éclairage extérieur accès accueil

#### 22-07-2023

- Astreinte : chlore dans bassin nordique non conforme
- acquiescement défauts sur l'analyseur d'eau bassin nordique
- nettoyage clapets au niveau de la pompe doseuse chlore + réamorçage pompe doseuse
- remise en service + contrôle de bon fonctionnement

- nettoyage préfiltres pompes de filtration bassins

- lavage filtres bassin nordique + nettoyage préfiltres bassins

- travaux électrique pour pose de disjoncteurs de protection du sauna

- travaux sanitaire de réparation d'une fuite sur l'eau froide dans le vestiaire des MNS

#### 05 au 06-08-2023

- Astreinte : hammam à l'arrêt
- réarmement humidificateur d'air du hammam
- réamorçage pompes doseuse chlore bassins ludique et toboggan

#### 07 au 11-08-2023

- journalier piscine
- travaux sanitaire de réparation d'une fuite au niveau des WC balnéo
- lavage filtres bassins ludique/pataugeoire + **aguaforma**
- nettoyage préfiltres pompes de filtration bassins
- entretien humidificateur d'air du hammam
- lavage filtres bassin nordique + nettoyage préfiltres bassins

#### 14 au 18-08-2023

- lavage filtres bassins ludique/pataugeoire + **aguaforma**
- nettoyage préfiltres pompes de filtration bassins
- lavage filtres bassins sportif/toboggan + spa
- nettoyage préfiltres pompes de filtration bassins
- lavage filtres bassin nordique + nettoyage préfiltres pompes de filtration bassins

# MAINTENANCE ET CONSOMMATION DES FLUIDES

## LES TRAVAUX REALISES DANS LE CADRE DU P2

19-08-2023

- Avarie : fuite sur l'eau chaude au niveau de douches publiques
- pose d'un collier de réparations provisoire

21 au 25-08-2023

- journalier piscine
- lavage filtres bassins ludique/pataugeoire + aquaforce
- nettoyage préfiltres pompes de filtration bassins
- essai douches de sécurité intérieur/extérieur + rince œil
- réception produits chimie
- contrôle + entretien mitigeur eau chaude douches publiques
- lavage filtres bassin spa + chlore suite à présence de staphylocoque lors des analyses d'eau

### ARRÊT TECHNIQUE DU 27-08 au 05-09-2023

27-08-2023 :

- Lavage filtres bassins
- Vidange bassins spa, pataugeoire, toboggan
- Vidange bassins ludique, aquaforce, et sportif, 50 cm en 24 h
- Ouverture préfiltres bassins
- Vidange bacs tampons bassins, 50 cm en 24h
- Arrêt CTA 1 et 2 + consignation
- Arrêt pompes de filtrations bassins ludique, sportif, aquaforce, spa + Consignation
- Déconnexion des électrovannes de remplissage automatique des bacs tampons + Consignation
- Arrêt et vidange de l'humidificateur d'air du hammam + consignation

01-09-2023 :

- Remplissage bassin spa
- Remplissage bassins ludique, sportif, aquaforce de 50 cm en 24h
- Remplissage bacs tampons bassins de 50 cm en 24h
- Curage et désinfection des évacuations des wc publics H/F et balnéo
- Nettoyage grilles VMC vestiaires H / F balnéo, douches balnéo, vestiaires maîtres-nageurs

02-09-2023 :

- Remplissage bassins ludique, sportif, aquaforce de 50 cm en 24h
- Remplissage bacs tampons bassins de 50 cm en 24h
- Apport des produits de traitement d'eau bassins (chlore, acide, flocculant, Stabilisant)

03-09-2023 :

- Remplissage bassins ludique, sportif, aquaforce de 50 cm en 24h
- Remplissage bacs tampons bassins de 50 cm en 24h
- Remise en service des électrovannes de remplissage auto des bacs tampons
- Remise en service des pompes de filtrations bassins
- Remise en chauffe des bassins
- Remise en service des analyseurs d'eau bassins
- Remise en service des pompes doseuses de traitement d'eau des bassins

04-09-2023 :

- Entretien CTA 1 et 2 (courroies, filtres, paliers de roulement ventilateurs ...)
- Curage de la tuyauterie d'évacuation d'eau des douches

- Arrêt des analyseurs d'eau des bassins + consignation
- Arrêt des pompes doseuses de traitement d'eau des bassins + consignation

28-08-2023 :

- Vidange bacs tampons bassins de 50 cm en 24h
- Vidange bassins ludique, sportif, aquaforce de 50 cm en 24h
- Ouverture filtres bassins
- Coupure eau froide + chaude, travaux au niveau des douches balnéo et hammam
- Entretien du mitigeur eau chaude de douches publiques
- Vidange ballon eau sanitaire et entretien
- Nettoyage, désinfection des préfiltres des pompes de filtrations bassins

29-08-2023 :

- Remplissage des filtres avec de l'hydro anthracite
- Entretien de l'humidificateur d'air du hammam
- Entretien des cannes d'injection de chlore, acide, flocculant des bassins

30-08-2023 :

- Nettoyage et désinfection des bacs tampons bassins aquaforce et ludique
- Entretien des analyseurs d'eau des bassins
- Entretien du compresseur d'air

31-08-2023 :

- Nettoyage et désinfection des bacs tampons bassins sportif et spa
- Fermeture des filtres bassins
- Nettoyage grilles VMC douches publics, wc publics H/F, vestiaires groupes

- Nettoyage grille VMC hall d'accueil et zone de déchaussage
- Remise en état de la tuyauterie des pédiluves

05-09-2023 :

- Remise en service du hammam
- Remise en service des CTA 1 et 2
- Remise en service des pédiluves
- Contrôle de bon fonctionnement général de toutes les installations

07 au 08-09-2023

- journalier piscine
- nettoyage galerie technique
- recyclage déchets divers en déchetterie
- remplacement filtres CTA
- contrôle courroies moteurs CTA
- chiffage fourniture + pose de variateurs sur les pompes de filtration bassins

11 au 15-09-2023

- journalier piscine
- lavage filtre bassins ludique /pataugeoire + aquaforce
- nettoyage préfiltres pompes de filtration bassins
- essai douches de sécurité intérieur/extérieur + rince œil
- réception produits chimie
- démontage + déblocage roue moteur pompe jet bassin ludique
- contrôle + nettoyage préfiltres pompes d'animations bassins ludique et toboggan
- lavage filtres bassins nordique + spa
- nettoyage préfiltres pompes de filtration bassins

# MAINTENANCE ET CONSOMMATION DES FLUIDES

## LES TRAVAUX REALISES DANS LE CADRE DU P2

- réception, dépotage 1 palette de sels en galerie technique
- dépotage 1 palette de sels en galerie technique
- contrôle réglementaire outillages

### 17-09-2023

- Astreinte : bassin sportif à l'arrêt + vidange, suite à disjonction d'une pompe de filtration
- réarmement disjoncteur pompe de filtration
- remise en service filtration bassin

### 18 au 22-09-2023

- journalier piscine
- lavage filtres bassins sportif + toboggan
- nettoyage préfiltre pompes de filtration bassins
- entretien annuel CTA1 et 2
- causerie sécurité + réception détecteur chlore portable
- essai douches de sécurité intérieur/extérieur + rince œil
- réception produits chimique
- entretien analyseurs d'eau bassins
- nettoyage préfiltres pompes de filtration bassin nordique

### 24-09-2023

- Astreinte : toilettes publics H/F bouchés
- fermeture toilettes + ajout de produits débouche WC dans les canalisations

### 25 au 29-09-2023

- journalier piscine
- lavage filtres bassins ludique/pataugeoire + ~~aquaforce~~

- réception produits chimique
- nettoyage préfiltres pompes de filtration bassin nordique

### 16 au 20-10-2023

- journalier piscine
- lavage filtres bassins sportif + toboggan
- nettoyage préfiltres pompes de filtration bassins
- entretien humidificateur d'air du hammam
- entretien mitigeur eau chaude douche publics + réglage température
- travaux sanitaire dans le hammam
- entretien analyseur d'eau bassins
- curage canalisations d'évacuation de toilettes publiques H/F
- entretien canne d'injection de chlore bassins

### 23 au 27-10-2023

- journalier piscine
- lavage filtres bassins ~~aquaforce~~ + ludique /pataugeoire
- nettoyage préfiltres pompes de filtration bassins
- entretien bouches VMC
- essai douches de sécurité intérieur/ extérieur + rince œil
- réception produits chimique
- lavage filtres bassin nordique + nettoyage préfiltres pompes de filtration bassin
- curage canalisation d'évacuation de toilettes publiques H/F
- dépotage de 30 bidons d'eau déminéralisée en galerie technique

- nettoyage préfiltres pompes de filtration bassins
- curage canalisations d'évacuation de toilettes publiques H/F + ajout de produits d'entretien des canalisations
- nettoyage galerie technique
- entretien analyseurs d'eau bassins
- entretien armoires électrique
- lavage filtres bassin nordique + nettoyage préfiltres pompes de filtration bassin
- curage canalisation d'évacuation de toilettes publiques H/F

### 02 au 06-10-2023

- journalier piscine
- lavage filtres bassins spa + sportif/toboggan
- nettoyage préfiltres pompes de filtration bassins
- essai douches de sécurité intérieur/extérieur + rince œil
- réception produits chimique
- entretien humidificateur d'air du hammam
- entretien canne d'injection de floculant des bassins
- entretien canne d'injection de floculant des bassins

### 09 au 13-10-2023

- journalier piscine
- lavage filtres bassins ~~aquaforce~~ et nordique
- nettoyage préfiltres pompes de filtration bassins
- curage canalisations d'évacuation de toilettes publiques H/F
- entretien humidificateur d'air du hammam
- lavage filtres bassins ludique + pataugeoire
- nettoyage préfiltre pompes de filtration bassins
- essai douches de sécurité intérieur / extérieur + rince œil

### 30-10-2023

- journalier piscine
- entretien annuel clim par Dakia froid Solution

### 31-10-2023

- journalier piscine
- nettoyage préfiltres pompes de filtration bassin nordique
- contrôle réglementaire électrique par ~~aquaforce~~

### 02 au 05-11-2023

- journalier piscine
- lavage filtres bassins ludique/pataugeoire + ~~aquaforce~~
- nettoyage préfiltres pompes de filtration bassins
- entretien humidificateur d'air du hammam

### 06 au 10-11-2023

- journalier piscine
- lavage filtres bassin nordique + nettoyage préfiltres bassins
- acquiescement défaut sur ventilateur extracteur d'air + remise en service
- essai douches de sécurité intérieur / extérieur + rince œil
- réception produits chimique
- entretien analyseur d'eau bassins
- réception pompe de filtration bassin ~~aquaforce~~
- lavage filtres bassins sportif/toboggan + nettoyage préfiltre pompes de filtration bassins
- curage canalisations d'évacuation de toilettes publiques H/F
- travaux électrique : remplacement disjoncteur + vigie + contacteur des éclairages courives extérieur
- entretien humidificateur d'air du hammam
- nettoyage préfiltres pompes de filtration bassin nordique

# MAINTENANCE ET CONSOMMATION DES FLUIDES

## LES TRAVAUX REALISES DANS LE CADRE DU P2

### 12-11-2023

- Astreinte : défaut humidificateur d'air du hammam
- acquiescement défaut, remise en service appareil
- contrôle de bon fonctionnement

### 13 au 17-11-2023

- journalier piscine
- lavage filtres bassins ludique/pataugeoire + ~~aquafortis~~
- nettoyage préfiltres pompes de filtration bassins
- entretien humidificateur d'air du hammam + modification paramètres de fonctionnement
- essai douches de sécurité intérieur /extérieur + rince œil
- réception produits chimique
- travaux électrique : remplacement + câblage du commutateur M/A de la rivière bassin ludique au niveau du pupitre local MNS
- travaux électrique : remplacement + câblage du servomoteur de la vanne de remplissage auto du bac tampon bassin nordique
- entretien humidificateur d'air du hammam
- nettoyage filtre analyseur d'eau bassin spa + préfiltre pompe de filtration bassin spa

### 20 au 24-11-2023

- journalier piscine
- lavage filtres bassins sportif /toboggan + spa
- nettoyage préfiltres pompes de filtration bassins
- nettoyage préfiltres pompes de filtration nordique
- lavage filtres bassin nordique
- entretien humidificateur d'air du hammam
- nettoyage filtre analyseur d'eau spa

- remplacement divers pièces sur l'humidificateur d'air du hammam + entretien
- travaux de remise en conformité hydraulique de la canalisation vapeur de l'humidificateur d'air du hammam
- lavage filtres bassins sportif /toboggan
- nettoyage préfiltre pompes de filtration bassin
- travaux électrique : remplacement éclairage vestiaires groupe
- entretien analyseur d'eau bassins
- nettoyage préfiltres pompes de filtration bassin nordique

### 11 au 15-12-2023

- journalier piscine
- lavage filtres bassins ludique/pataugeoire + ~~aquafortis~~
- nettoyage préfiltres pompes de filtration bassins
- essai douches de sécurité intérieur/extérieur + rince œil
- réception produits chimique
- entretien analyseur d'eau bassins + remplacement pompe péristaltique défectueuse sur l'analyseur d'eau bassin ludique
- lavage filtre bassin spa + nettoyage préfiltre pompe de filtration bassin spa
- travaux électrique : remplacement éclairage accueil + hall accueil (BAES)
- entretien analyseur d'eau bassins
- entretien analyseur d'eau bassins
- nettoyage préfiltres pompes de filtration bassin nordique

### 16-12-2023

- Astreinte : présence de vomis dans le bassin ~~aquafortis~~
- évacuation + fermeture bassin
- nettoyage bassin avec le robot + choc chlore

### 27 au 30-11-2023

- journalier piscine
- lavage filtres bassins ludique/pataugeoire + ~~aquafortis~~
- nettoyage préfiltres pompes de filtration bassins
- essai douches de sécurité intérieur/extérieur + rince œil
- réception produits chimique
- contrôle CTA 1 et 2
- travaux électrique : remplacement et câblage bijoncteur + ~~vis~~ éclairage hublot bassin sportif
- Astreinte : présence de vomis dans le bassin ludique
- évacuation et fermeture bassin ludique + pataugeoire
- nettoyage bassin avec le robot + choc chlore bassin
- entretien canne d'injection de chlore des bassins + remplacement raccord tubing défectueux
- arrêt filtration : ~~débranchage~~ et démontage pompe de filtration bassin ~~aquafortis~~ HS
- mise en place d'une nouvelle pompe de filtration bassin ~~aquafortis~~, câblage, vérification de bon fonctionnement

### 01-12-2023

- journalier piscine
- nettoyage préfiltres pompes de filtration bassin nordique

### 04 au 08-11-2023

- journalier piscine
- lavage filtres bassin nordique + nettoyage préfiltres pompes de filtration bassin
- carage canalisations d'évacuation des toilettes H/F
- entretien analyseur d'eau bassin
- travaux de remise en conformité hydraulique de la canalisation vapeur de l'humidificateur d'air du hammam

### 17-12-2023

- Astreinte : taux de chlore dans le bassin ~~aquafortis~~, non conforme
- analyse d'eau bassin, contrôle analyseur d'eau + nettoyage des sondes
- remise en service et contrôle de bon fonctionnement

### 18 au 22-12-2023

- journalier piscine
- réamorçage pompe doseuse chlore bassin ~~aquafortis~~
- lavage filtres bassins sportif/toboggan + nettoyage préfiltre pompes de filtration bassins
- entretien canne d'injection de chlore des bassins
- travaux électrique : remplacement du contacteur de la pompe de filtration du bassin spa
- remplacement tubing + manomètre au niveau de la panoplie du filtre bassin ~~aquafortis~~
- essai douches de sécurité intérieur/extérieur + rince œil
- réception produits chimique

**Arrêt technique du 23 au 28-12-2023**

### 23-12-2023 : à partir de 18H30

- **attention** avant toutes interventions vérifier que les couvertures thermiques du bassin Nordique sont bien enroulées
- **lavage** filtres bassin nordique et nettoyage des préfiltres bassins
- arrêt humidificateur d'air du hammam
- arrêt pompe pédiluves
- arrêt CTA 1 et 2
- **arrêt** pompe de filtration bassin nordique, arrêt vanne de remplissage auto bac tampon Bassin nordique
- arrêt pompes doseuse chlore, acide, floculant, stabilisant bassin nordique
- **vidange** bassin nordique

## MAINTENANCE ET CONSOMMATION DES FLUIDES LES TRAVAUX REALISES DANS LE CADRE DU P2

26-12-2023

- remise en service CTA 1 et 2
- installations de variateurs de vitesse sur les pompes de filtrations bassins sportif/toboggan, Ludique/pataugeoire, aquaforme, spa
- intervention de l'équipe hygiène Formeo pour le nettoyage du bassin nordique
- vidange du bac tampon du bassin nordique, après le nettoyage du bassin par l'équipe Hygiène Formeo
- rinçage bassin nordique et remplissage (à partir de 13h)
- rinçage bac tampon bassin nordique et remplissage

27-12-2023

- installations de variateurs de vitesse sur les pompes de filtrations bassins sportif/toboggan, Ludique/pataugeoire, aquaforme, spa
- attention avant de mettre le bassin nordique en filtration, vérifié que les pompes doseuse Chlore, acide, floculant, stabilisant sont à l'arrêt pour les tests d'hydraulicité
- mise en filtration bassin nordique pour les tests d'hydraulicité

28-12-2023

- remise en service pompes doseuse chlore, acide, floculant, stabilisant du bassin nordique
- contrôle et remplacement filtres CTA 1 et 2
- contrôle et remplacement si nécessaire courroies moteurs CTA 1 et 2
- remise en service pompe pédiluves
- remise en service humidificateur d'air du hammam

28 au 29-12-2023

- journalier piscine
- remise en service humidificateur d'air du hammam, pompe pédiluves
- nettoyage préfiltres pompes de filtration bassin nordique
- remise en service de la filtration sur tous les bassins
- réamorçage des pompes doseuse chlore bassins





## MAINTENANCE ET CONSOMMATION DES FLUIDES LES TRAVAUX REALISES DANS LE CADRE DU GER

### TRAVAUX EXECUTES AU TITRE DU P3

Numéro d'offre	Date de début chantier	État du projet	Libellé des travaux	Coût travaux €HT
C23176160	23/10/2023	Travaux terminés	Remplacement de la pompe de filtration bassin Aquaforme	5 940,80 €
<b>TOTAL</b>				<b>5 940,80 €</b>

### SYNTHESE DU SOLDE P3

#### FALAISE - CENTRE AQUATIQUE FORMEO

SAISON	REDEVANCES	DEPENSES	SOLDE
2022	22 141,30 €	44 313,20 €	- 22 171,90 €
2023	23 333,04 €	5 940,80 €	17 392,24 €
<b>Total général</b>	<b>45 474,34 €</b>	<b>50 254,00 €</b>	<b>- 4 779,66 €</b>

### LISTE DEVIS TRAVAUX HORS P3

Numéro d'offre	Date de l'offre	État du projet	Libellé des travaux	Montant €HT
C23146533	05/09/2023	Travaux abandonnés	Remplacement de la pompe de filtration bassin Aquaforme	5 940,80 €
C23008972	13/01/2023	Travaux abandonnés	Vidange sables filtre bassin nordique	6 560,00 €
C23078630	24/04/2023	Travaux terminés	Centre Aquatique Formeo - Alimentation électrique des saunas	3 097,71 €
C23153506	15/09/2023	Travaux terminés	Modifications hydrauliques pour inversion des pentes condensats sur le réseau Hammam	3 805,97 €
C23088501	16/05/2023	Travaux terminés	Revêtement interne du filtre à sable - Filtre Nordique - 9800L	9 506,90 €
C23048022	26/10/2023	Travaux en cours	Centre aquatique Formeo : Mise en place de variateurs de vitesse sur les pompes filtration	45 595,08 €
C23046675	07/03/2023	Travaux terminés	Filtre bassin nordique : Vidange, remplacement des crépines, et mise en place d'une nouvelle masse	11 687,00 €
C23114116	27/06/2023	Travaux terminés	Modifications électriques pour alimentation électrique des équipements pour Le ballet des eaux	2 901,20 €
<b>TOTAL</b>				<b>89 094,66 €</b>

	Montant €HT
Travaux abandonnés	12 500,80 €
Travaux en cours	45 595,08 €
Travaux terminés	30 998,78 €
<b>Total général</b>	<b>89 094,66 €</b>

## MAINTENANCE ET CONSOMMATION DES FLUIDES CONTRÔLE TECHNIQUE OBLIGATOIRE

<b>LISTE DES CONTRÔLES TECHNIQUES DE L'ANNEE 2023</b>			
<b>Nature</b>	<b>Date</b>	<b>Libellé</b>	<b>Intervenant</b>
Bassin extérieur	10/07/2023	Visite de réception	SDIS 14
Extincteurs	19/07/2023	Vérification annuelle	one incendie
SSI	19/07/2023	Vérification annuelle	one incendie
Formation extincteurs sur feux	30/08/2023	Formation annuelle	one incendie
Formation évacuation et instruction ssi	30/08/2023	Formation annuelle	one incendie
Désenfumage	19/07/2023	Vérification annuelle	one incendie
Désenfumage	19/01/2023	vérification périodique	SOCOTEC
Electricité	31/10/2023	vérification périodique	SOCOTEC
Eclairage de sécurité	non réalisé	contrôle des BAES	Dalkia
Ascenseur	28/08/2023-11/10/2023-04/12/2023	Visite de maintenance	KONE
Ascenseur	18/12/2023	VGP	SOCOTEC
Ascenseur	12/12/2023	Audit ascenseur	KONE
Toboggans	05/05/2023	Maintenance annuelle	POWER COMPOSITE
Toboggans	26/12/2023	Visite approfondi des 2 toboggans	SOCOTEC
Portes	08/03/2023	Visites périodique des portes	OTIS
Portes automatiques	non réalisé		AF MAINTENANCE

## MAINTENANCE ET CONSOMMATION DES FLUIDES ETAT DES LIEUX ET PRÉCONISATIONS

ETAT DES LIEUX AU 31/12/2023		
Nature du problème	Localisation	Préconisations
Meilleure gestion technique des équipements (thermique, ventilation et traitements d'eau bassins)	Galerie technique	Modernisation de la GTB
Fuites dû à l'oxydation du cuivre	Galerie technique	Tuyauterie de production / distribution ECS en cuivre par du pvc multicouche pour éliminer les fuites dû à l'oxydation du cuivre
Faire plus d'économie	Local mns et galerie technique	Remplacement des analyseurs d'eau bassins, par modèles ampérométrique plus économique (pas besoin de produits réactifs pour le fonctionnement de l'analyseur.
Gestion température CTA 1	Halle bassin	Installation d'une batterie et d'un déshumificateur d'air au niveau de la CTA1, pour une meilleure gestion de la température et de l'humidité de l'air.
Fuite toiture	Entrée du centre	Investigation des fuites et rénovation de la toiture
Gaine d'extraction / condensation	Balnéo	installation d'une gaine d'extraction d'air au dessus de la porte d'accès du hammam.
Fermeture porte	Porte entrée	Remplacement
Vétusté porte secours	bassin de 25 m	remplacemet
Faux plafond	Accueil	Remplacement de plaque de faux plafond dégradé par la condensation
Grille de débordement	Tous les bassins	Remplacement de toutes les grilles de débordement
Vétusté carrelage	zone balnéo	Remplacement des carrelages (sols)
Mur extérieur salle fitness et balnéo	Mur extérieur salle fitness	Ravalement de façade
Cours non surveillée	Cours extérieur	Ajout de caméra de surveillance
Remplacement barrière cours extérieur	cours extérieur	Remplacement de la barrière existente





# LES MATERIELS ET LES OUTILS

LA LISTE DES BIENS DE RETOUR

ACCES, RESERVATION ET VENTE EN LIGNE



## LES MATERIELS ET LES OUTILS

### LA LISTE DES BIENS DE RETOUR

<b>2 - Mobilier pédagogique</b>					
		CDCPF	etat	RECREA	etat
	Mannequin d'entrainement 4 kg	1	bon	2	bon
1	tobobaby	1	bon	1	hs
4	perches longueur 3 m	4	bon		
1	perche longueur 5 m	1	bon		
	cordes en polypropylène	1	bon		
2	tapis à langer	2	bon		
1	case aquatique pour bébé nageur	1	bon	1	
1	cage	1	bon		
10	supports pour linge de nage	?			
50	ceintures à sangle	48	mauvais		
50	planches	38	mauvais		
25	ceintures AQUIAFIT	23	mauvais		
25	paires de paddle tonic	25	bon	31	bon

<b>1 - Mobilier de plage</b>		CDCPF	etat	récréa	etat
1	ponceau	1	bon	1	hs
5	tapis	5	bon	8	bon
6	radeaux		bon		
50	frites rondes mousse	50	bon	60	mauvais
2	cylind'eaux	2	bon		
30	pulls boy junior	30	bon	11	bon
5	cerceaux à lester	5	bon	12	bon
15	ballons CRISAFLEUR	15	hs		
1	bigliss double glissière	1	mauvais		
40	bain de soleil	22	bon		
10	fauteuils	9	bon		
3	Fauteuils balnéo	5	bon		
1	Banquette Balnéo	1	bon		
1	Table haute Balnéo	1	bon		
1	Tabouret Balnéo	2	bon		
1	Tortue cracheuse d'eau	1	mauvais		
6	Jeux d'eau VORTEX				
	<i>Twinsplash</i>	1	bon		
	<i>Rio Splash Trio</i>	1	bon		
	<i>Rio watercurtain</i>	1	bon		
	<i>Helio 1</i>	1	bon		
	<i>Helio 2</i>	1	bon		
	<i>Aqua dôme</i>	1	bon		

## LES MATERIELS ET LES OUTILS

### LA LISTE DES BIENS DE RETOUR

25	gants palmés à maille	25	mauvais	16	mauvais
2	double ronds	2	bon		
4	lots de 6 batons lestés	0			
6	lots de 4 anneaux lestés	2	bon		
10	algues lestés	10	hs		
2	mondes sous marin (lot de 5 modèles)	0			
4	ventouses 2 points	3	bon		
10	masques "panorazur" junior caoutchouc	10	hs	1	hs
30	bracelets lestés 500 g (la paire)	0			
40	ceintures 4 plots	?			
20	supports de perche	12	bon		
12	ponceaux au mètre largeur 120 cm	1	bon		
2	tapis bébé à trous 100x50x1.5	1	bon		
2	tapis bébé à trous 100x100x1.5	2	bon		
1	morpi'eau	0	hs		
15	palmes lagon 30/32 chaussante	1	hs		
10	palmes lagon 33/34 chaussante	0	hs		
10	palmes lagon 35/36 chaussantes	0	hs		
10	palmes lagon 37/38 chaussante	0	hs		
10	palmes lagon 39/40 chaussante	0	hs		
10	palmes lagon 41/42 chaussante	8	hs		
5	palmes lagon 43/44 chaussantes	5	hs		
5	palmes atoll 28/30 chaussante	2	hs		
1	boule à vagues	1	Hors service		
	Ligne de nages			5	usager
	Structure gonflable wibit			3	bon
	<i>Wheel 1</i>	1	bon		
	<i>Wheel 2</i>	1	bon		
	<i>Wheel 3</i>	1	bon		
	<i>Target Tube</i>	1	bon		
	<i>Piste Athlétique</i>	1	bon		
	<i>Gonfleur électrique</i>	1	bon		

## LES MATERIELS ET LES OUTILS

### LA LISTE DES BIENS DE RETOUR

La maison flottante	1	bon		
Bigliss	1	bon		
escalier en mousse pour bigliss	1	bon		
ponceau rouleau 12m50	1	bon		
parcours gonflable Le ptit bout	1	bon		
ventouse 1 point	5	bon		
ventouse 2 points	8	bon		
echelle pédagogique	2	bon		
magilink plage pour potelet inox	8	bon		
magilink lasagnes longues lot de 6	2	bon		
Anneaux lestés lot de 5	3	bon		
Batons lestés lot de 5	1	bon		
Cerceau à lester	5	bon		
Lest pour algues	5	bon		
Demi cerceaux lestés lot de 3	3	bon		
tendeur inox diamètre 10 mm	5	bon		
Bambin'eau	1	bon		
kit décoration le monde des animaux	1	bon		
Jeux de bain lot de 9/10	10	bon		
Frites 1 m lot de 10	4	bon		
Planche gaufrée à poignée et trous	40	bon		
lot de 5 links	10	bon		
pull buoy	12	bon		
palmes courtes bleues/orange 26-29	5	bon		
palmes courtes bleues/jaune 30-33	5	bon		
palmes courtes bleues vertes 34-35	5	bon		
palmes courtes bleues violettes 36-37	5	bon		
palmes courtes bleues rouges 38-39	7	bon		
palmes courtes bleues-bleues 40 41	7	bon		
palmes courtes bleues -grises 42-43	7	bon		
palmes courtes bleues -noires 44-45	7	bon		



## LES MATERIELS ET LES OUTILS

### LA LISTE DES BIENS DE RETOUR

<b>3 - Rayonnages</b>				
5 rayonnages PVC 5 étagères	4	bon		
2 rayonnages PVC 5 étagères	2	bon		
5 paniers de rangement	5	bon	7	usager
2 chariots à suspension et à rangement	2	mauvais		
chariot ouvert grand modèle	1	bon		
chariot a frites	2	bon		
<b>4 - Matériel d'infirmerie</b>				
1 brancard pliant	1	bon		
1 civière plan dur	1	bon		
1 lot de 2 sangles pour plan dur	1	bon		
1 kit immobilisation de tête	1 vétuste			
1 table de repos	1	bon		
1 marche pieds 2 marches	1	bon		
1 couverture de survie	1	bon		
1 coussin hémostatique	1	bon		
2 haricots	non hygiène			
1 jeu d'attelles dans sac de transport	1	bon		
1 trousse de secours garnie	1	bon		
1 lot de 6 colliers cervicaux	6	bon		
1 masque de protection chlore	1	bon		
1 sac bandoulière de transport pour bouteill	1	bon		
1 armoire à pharmacie	1	bon		
1 kit équipement pharmacie 2 portes	1	bon		
1 défibrillateur semi automatique	1	bon		
1 twin pompe réservoir 600 ml	?	bon		
1 insufflateur 1 adulte 1 enfant 1 nourisson	1	bon	2	
1 masque T0 bébés avec percée	0	bon		
1 masque T2 enfants	1	bon		
<b>5 - Matériel de sécurité</b>				
2 chaises de surveillance	2	céder		
1 thermomètre rond flottant diam 80	0	hs		
1 canret sanitaire	1	bon	consommable	
1 épuisette de fonds	1	bon		
1 épuisette de surface	1	bon		
1 manche télescopique long 3 m	1 barre fixe	bon		
1 fauteuil roulant spécial douche	1	bon		
14 mousquetons inox	11	bon		
2 échelles flottantes	0			
6 modul'eaux	6	bon		

## LES MATERIELS ET LES OUTILS

### LA LISTE DES BIENS DE RETOUR

II - MATERIEL DE CARDIO-TRAINING ET MUSCULATION (Fournisseur : TECHNOGYM / MATRIX / DECATHLON/LEADERFIT)					
1	run 500	1	Céder	2	hs
1	bike 500 sp	1	céder	1	céder
1	Recline 500 sp	1	céder		
1	Synchro 500 sp	1	céder	1	céder
1	Step 600	1	céder		
2	Concept	1	céder	1	céder
1	câble JUNGLE	1	moyen		
1	leg press	1	moyen		
1	pulley sélection line	1	moyen		
1	pectoral machine	1	moyen		
1	lat machine	1	moyen		
1	multi hip	1	moyen		
1	banc réglage sélection	1	moyen		
1	paire d'haltères vernis 4 kg	1	moyen		
1	paire d'haltères vernis 8 kg	1	moyen		
1	paire d'haltères vernis 12 kg	1	moyen		
1	paire d'haltère vernis 16 kg	1	moyen		
1	paire d'haltère vernis 20 kg	1	moyen		
1	ratelier pour haltères 10 éléments avec bo	1	moyen		
1	barre chromée 1.50 m diamètre 28	1	moyen		
1	barre anderson diamètre 28	1	moyen		
	support pour disques	1	moyen		
	disque 1.25 kg diamètre 28	1	moyen	8	usager
	disque 2.5 kg diamètre 28	1	moyen	7	usager
	disque 5 kg diamètre 28	1	moyen	23	usager
	disque 10 kg diamètre 28	1	moyen	17	usager
	disque 20 kg diamètre 28	1	moyen	3	usager
	blocage à ressort diamètre 28	1	moyen	5	usager
	rubber covered disc 20 kg	0	moyen		
	rubbert covered disc 10 kg	0	moyen		
	rubber covered disc 5 kg silver	0	moyen		
	leg extension silver bordeau	1	moyen		
	angled bar 28 mm diam	1	moyen		
	bar 28x1500 mm 7 kg	1	moyen		
	extension dorsale sans vis NON (banc à lo	1	moyen		
	kit 12 barres de bodypump + poids	0	moyen	12	bon
	Vélos rpm	15	MAUVAIS	15	MOYEN

## LES MATERIELS ET LES OUTILS

### LA LISTE DES BIENS DE RETOUR

Rameur concept 2 modèle dpms			2	bon
Vélo air bike			1	bon
Ski erg ask2 xebex + plateforme			1	bon
Power station			1	bon
Timer pro			1	bon
rotational core			1	bon
Corde oscillation			1	bon
Plyo box bois			2	bon
kettlebell iron lf 4 kg			2	bon
Kettlebell iron lf 8 kg			2	bon
Kettlebelle iron lf 12 kg			1	bon
Kettlebelle iron lf 20 kg			1	bon
Echelle de vitesse			1	bon
Power bande extra light			2	bon
Power band light			2	bon
Power band medium			2	bon
Power band strong			2	bon
haltères vynil 4kg la paire			4	bon
haltères vynil 3kg la paire			4	bon
Rack haltère fitness roulant			1	bon
Barre olympique droite 220 cm			2	bon
DISQUE BUMPER ECO 5KG			6	bon
DISQUE BUMPER ECO 10KG			6	bon
DISQUE BUMPER ECO 15KG			6	bon
DISQUE BUMPER ECO 20KG			4	bon
DISQUE BUMPER ECO 25KG			2	bon
Bague stop disques 50 mm (la paire)			2	bon
Halteres caoutchouc 30kg			2	bon
Halteres caoutchouc 35kg			2	bon
Halteres caoutchouc 40kg			2	bon
Corde a sauter lestée			2	bon
Dalle LF 25 mm 100x100 noir			51	bon
Versa light stacks combo chin/dip assist			1	bon
Matrix versa hip adduction /abduction			1	bon
matrix MG Pro flat/ incline/ decline			1	bon
matrix mg vertical bench			1	bon
matrix premium led consol			8	bon
mx endurance climbmill			1	bon
mx endurance elliptical			2	bon
mx endurance treadmill			3	bon
mx endurance upright cycle frame			2	bon
matrix indoor cycle CXM			4	bon

## LES MATERIELS ET LES OUTILS

### LA LISTE DES BIENS DE RETOUR

III - MATERIEL DE BUREAU				
<b>Bureau de direction</b>				
	CDCPF	etat	RECREA	etat
1 plan compact gauche en 160	1	hs		
1 armoire + 2 tablettes finition	1	mauvais		
1 siège haut dossier	1	mauvais		
2 chaises	2	mauvais		
1 porte manteau	1	hs		
1 tableau blanc	1	bon		
1 caisson mobile 2 tiroirs	1	bon		
<b>Bureau administration</b>				
1 coffre fort fixé au sol	1	bon		
plan compact droit en 160	1	hs	1	
1 siège haut dossier	1	mauvais	1	
2 chaises	2	mauvais		
1 porte manteau	1	bon		
1 tableau blanc	2	bon		
1 armoire à 4 tablettes	1	bon		
armoire à clés	1	bon		
1 chevalet	1	bon		
<b>Caisse accueil</b>				
3 sièges haut dossier	3	MAUVAIS		
1 Siège ergonomique			1	bon
1 chevalet	1	mauvais		
4 bureaux MNS ludique	?			
1 chaise	?			
1 armoire + 2 tablettes	?			
1 tableau blanc	1	bon		
1 tableau d'affichage en liège	1	bon		
<b>Local nettoyage</b>				
1 tableau blanc	?	bon		

## LES MATERIELS ET LES OUTILS

### LA LISTE DES BIENS DE RETOUR

IV SECURITE INCENDIE (Fournisseur : PROTECTION SECURITE)				
15	extincteurs à eau A3F-6L	15	bon	1
5	extincteurs à gaz CO2 - 2 kg	5	bon	1
6	extincteurs à gaz CO2-5kg	5	bon	
9	extincteurs à poudre ABC-6kg	9	bon	
33	panneaux classe de feu	33	bon	
7	consignes de sécurité	4	bon	
1	registre de sécurité	1	bon	
1	masque double filtre	1	bon	
2	filtres chlore	consommable	bon	
100	gants polyethylene	consommable	bon	
4	plans d'évacuation	4	bon	

### V - DECORATION (Fournisseur : D EQUIPE

La totalité des fleurs se sont trouvées enlever puisque abîmées ou galets enlevés

#### Fournitures et poses de plantes :

3	coconuts palm	3	hs	
10	arecas palm natural	2	hs	
3	bambous new tree		hs	
6	crotons plant	3	hs	
12	fougères boston fern		hs	
9	anthuriums	5	hs	
9	cissus grappe ivy		hs	
2	bambous giant new tree		hs	
3	phoenix palm deluxe		hs	
9	hostas bush green yellow	5	hs	
9	cannas fleuris		hs	
3	dieffenbachias exotica bush	2	hs	
1	ficus retusa		hs	
	plantes semi naturelles type palmier		hs	
1	ficus benjamina	1	hs	
1	black olive forest		hs	
	galets scellés		hs	
	polytyrène pour comblage de jardinières		hs	
	bacs		hs	
	tableaux 1,20 x 1,20 ambiance zen	6		

## LES MATERIELS ET LES OUTILS

### LA LISTE DES BIENS DE RETOUR

<b>VI - CONTRÔLE D ACCES : Fournisseur : Heitz</b>					
		CDCPF	etat	RECREA	etat
	micro ordinateur de caisse	1	bon	1	
	ecran tactile plat	2	bon	1	
	convertisseur USB/série 4 ports	1	bon		
	lecteur encodeur motorisé de cartes	1	bon	1	
	logiciel de caisse	1	bon		
	imprimante de tickets	0	bon	1 a Sirena	
	terminal de paiement électronique	1	bon		
	tiroir caisse	1		1	
	micro ordinateur de gestion	1	hs	1	bon
	logiciel de gestion des données	1	bon		
	tourniquet tripode inox 316 L	2	bon		
	portillon motorisé simple pour handicapés	1	bon		
	module d'accès en entrée	1	bon		
	module d'accès en sortie	1	bon		
	module FMI	1	bon		
	Lot de 5 000 cartes magnétiques (quadrich)	consommable		consommable	
	Baie de brassage	1			
<b>Bureau MNS sportif</b>					
	plan compact droit en 160	1	bon		
	1 caisson	1	bon		
	3 chaises	3	bon		
	1 armoire + 2 tablettes	1	bon		
	2 tablettes blancs	?	bon		
	1 porte manteau	1	bon		
<b>Hall d'accueil</b>					
	3 vitrines	1	bon		
	1 banquettes accueil 3 places	0			
	1 plastifieuse	1	bon		

## LES MATERIELS ET LES OUTILS

### LA LISTE DES BIENS DE RETOUR

<b>Vestiaires du personnel</b>				
4 tables	3	hs		
6 chaises	6	hs		
1 tableau d'affichage	1	bon		
1 tableau blanc	0			
<b>Bureau</b>				
1 plan compact droit en 160				
1 caisson	0			
1 siège haut dossier	0			
1 armoire + 4 tablettes				
<b>VII ROBOT PISCINE (Fournisseur : HEXAGONE)</b>				
Robot mp3	1	hs	1	bon
aspirateur à main			1	bon
<b>VIII Matériel entretien</b>				
20 poubelles et 10 balais toilette	20+ 9	hs		
Autolaveuse vispa xl pack machine	1	bon		
Autolaveuse multiwash 340 pro	1	bon		
Monobrosse scruber	1	bon		
Autolaveuse versa 55BT	1	bon		
Aspirateur	1	bon		
Chariot 3 roues tout inox	1	bon		
Nettoyeur haute pression ef mono pw 160/10 sab xr	1	bon		
<b>IX STORES (Forunisseur : KOMILFI BAIE OUEST CAEN)</b>				
2 stores VENITIEN 25 mm 1690x2380 (bureau)	2	mauvais		
1 store VENITIEN 25 mm 1690x2380 (bureau)	1	mauvais		
1 store VENITIEN 25 mm 710x1350 (bureau)	1	mauvais		
1 guidage hauteur 710x1350 (bureau)	?	mauvais		
1 store VENITIEN 25 mm 790x910 (bureau)	1	mauvais		

## LES MATERIELS ET LES OUTILS

### LA LISTE DES BIENS DE RETOUR

<b>X - CABINES DE DESHABILLAGE ET CASIERS (fournisseurs : NAVIC)</b>				
13	cabines de vestiaires collectifs	13	moyen	2
2	cabines handicapées	2	moyen	
1	cabine famille	1	moyen	
1	sas passage pied sec	1	moyen	
1	cabine espace forme	1	moyen	
2	cabines vestiaires individuel pour accompagnement	2	moyen	
1	cabine individuelle sanitaire	1	moyen	
2	cabines individuelles sanitaires	2	moyen	
2	cabines individuelles sanitaires espace forme	2	moyen	
	ensemble de 2 cabines douches handicapées	1	moyen	
	ensemble de 2 cabines douches/sanitaires	1	moyen	
	panneaux stratifiés en fond sanitaire	?	moyen	
90	cassiers 45x30x48 cm	90	moyen	3
270	cassiers 90x30x48 cm	270	moyen	48
4	armoires collectives en panneaux stratifiés	4	moyen	
11	armoires individuelles en panneaux stratifiés	11	moyen	3
4	panneaux séparatifs d'urinoirs	4	moyen	
	habillage en compact 10 mm sur mesure a	?	moyen	
2	cabines de déshabillage vestiaire cardio-tr	2	moyen	
<b>XI AMENAGEMENTS EXTERIEURS (fournisseur :COMAT VALCO)</b>				
2	tables "pique nique" canada bois renforcé	2 vétuste (plus utilisables)		
4	corbeilles LEA rectangulaires bois exotique	1	hs	
4	bancs "MALOU" bois exotique	2	hs	
2	Structure gonflable c2j	2	usager	
	Super glissade 20 m + module de fin	1	neuf	
	Gonfleur électrique	1	neuf	
	Aire d'arrivée super glissade	1	neuf	
	Kidsland pieuvre	1	neuf	
	Gonfleur électrique	1	neuf	
	homeball transportable 6,50 x 6,50 m	1	neuf	
	Chariot de transport	1	neuf	
	lot de 4 ballons	1	neuf	
<b>XII SONORISATION</b>				
1	sonorisation générale	1	hs	
1	sonorisation salle de cours fitness			1 bon
1	sonorisation espace balnéo			1 bon



## LES MATERIELS ET LES OUTILS

### ACCES, RESERVATION ET VENTES EN LIGNES



#### Le contrôle d'accès

Atouts	Axes d'amélioration
Traitement des statistiques financières et commerciales	Tickets codes barres beaucoup de difficultés de manipulation pour la clientèle.
Outils CRM puissant	Soldes et les dates de fin des cartes, non visible par les clients. Ils sont dans l'obligation de passer par l'équipe accueil.
Segmentation clientèle	Manque d'un module entrainement sportif et diététique
Envoi SMS et emailing	Logiciel en version Web
Relance automatique	Tablettes tactiles pour la dématérialisation des contrats d'abonnements et de la vente
Statistiques dédiés et détaillés	Douchettes : à changer amélioration vers la gestion des stocks boutique en entrée / sortie
	Multiplication des tourniquets dans l'établissement afin d'affiner les fréquentations par espaces

## LES MATERIELS ET LES OUTILS

### ACCÈS, RÉSERVATION ET VENTES EN LIGNES



**Mon centreaquatique.com** est le portail web de référence des centres aquatiques du groupe Récréa qui développe de nombreuses fonctionnalités au service des internautes et des usagers :

- Vente en ligne d'entrées, ou de Pass d'activités y compris Académie du savoir-nager
- Réservation et paiement en ligne de prestations que les établissements enregistrent
- Géolocalisation et annuaire des centres (référencement)
- Chèque KDO à valoir dans les établissements ou Bon KDO prestations à valoir dans les établissements Spa.
- Présentation et « call to action » qui redirige sur les sites vitrines des centres
- Présentation des activités
- Newsletters pour promouvoir les activités et les opérations commerciales des établissements
- Blog actualités : contenus réguliers d'experts sur le sport et la santé
- Espace personnel des abonnés : pour gérer ses réservations d'activités, ou son inscription à des événements et s'inscrire à la newsletter de son établissement pour revoir ses actualités et ses offres commerciales

#### • Pourquoi utiliser Mon centre aquatique.com ?

Moncentreaquatique.com permet de faciliter la vie de nos usagers et de garder un lien fort avec la communauté.

#### • Quel est le public visé et quand peuvent-ils l'utiliser ?

Moncentreaquatique.com est à destination des usagers des établissements et des prospects en recherche d'activités, sport-santé, ludiques, savoir-nager ou détente.

Ils peuvent l'utiliser avant et après être venus sur l'un de nos centres.

Il apporte des services digitaux pour faciliter l'expérience des usagers des centres aquatiques gérés par le groupe Récréa.

#### • Quels sont les objectifs principaux de Mon Centre Aquatique ?

Mon Centre Aquatique permet d'avoir une cartographie de tous les équipements gérés par le groupe Récréa via un système de géolocalisation puissant.

Il permet aussi un référencement organique pour faciliter la visibilité des équipements sur le Web. Cela permet notamment de positionner les pages web dédiées aux établissements que nous gérons en 1ère suggestion des moteurs de recherche tel que Google.

Enfin, il offre la possibilité de réserver des activités en ligne et de s'inscrire aux Pass d'activités ou Pass annuels d'apprentissage du savoir-nager...





# LES RESSOURCES HUMAINES

L'ORGANIGRAMME

LES INDICATEURS RH

LA FORMATION



LES RESSOURCES HUMAINES  
L'ORGANIGRAMME



ORGANIGRAMME  
FORMEO au 1<sup>er</sup> janvier 2024

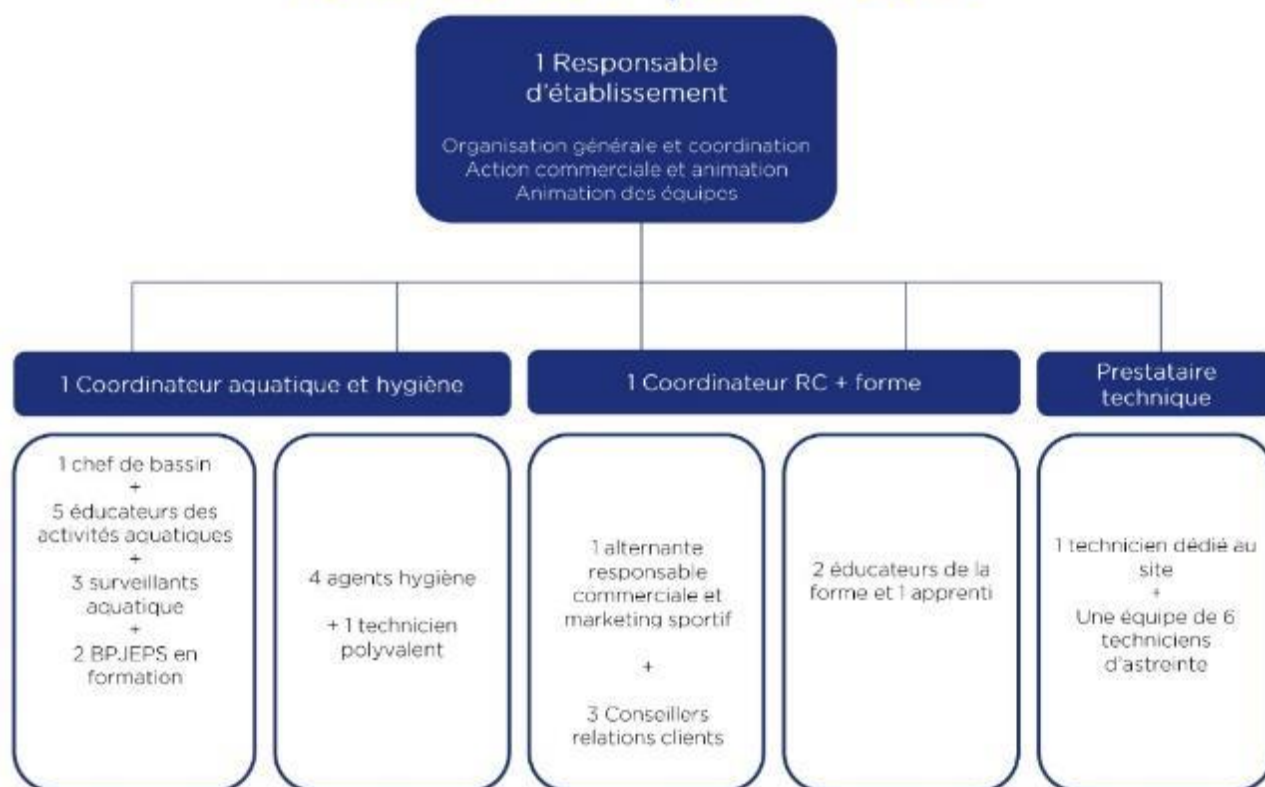

LES RESSOURCES HUMAINES  
LES INDICATEURS RH



LES CHIFFRES CLES DE L'ANNEE 2023

Répartition des salariés en équivalent temps plein sur la base de 1 820h de travail par an par catégorie d'emploi

Profession	Nombre d'ETP
ACCUEIL	4,15
DIRECTION	1,33
HYGIENE	2,31
AQUATIQUE	9,68
TECHNIQUE	1
FORME	3,21
<b>Total général</b>	<b>21,68</b>

Répartition homme/femme

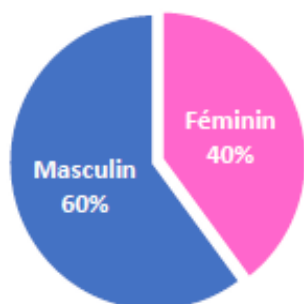

Répartition des contrats

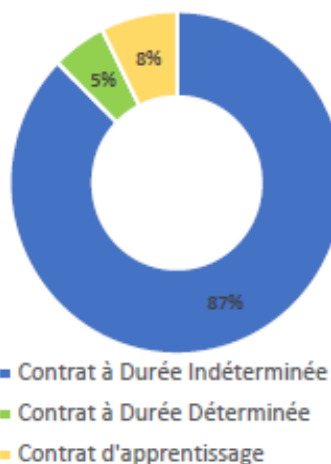

Le taux de rotation <sup>(1)</sup> d'emploi en contrat à durée indéterminée est de 19% sur l'année 2023.

<sup>(1)</sup> La rotation d'emploi est égale à la moitié de la somme du nombre de salarié en CDI parti et entré en 2023 par rapport au nombre de salarié en CDI au 31 décembre 2022.

Répartition des absences par nature

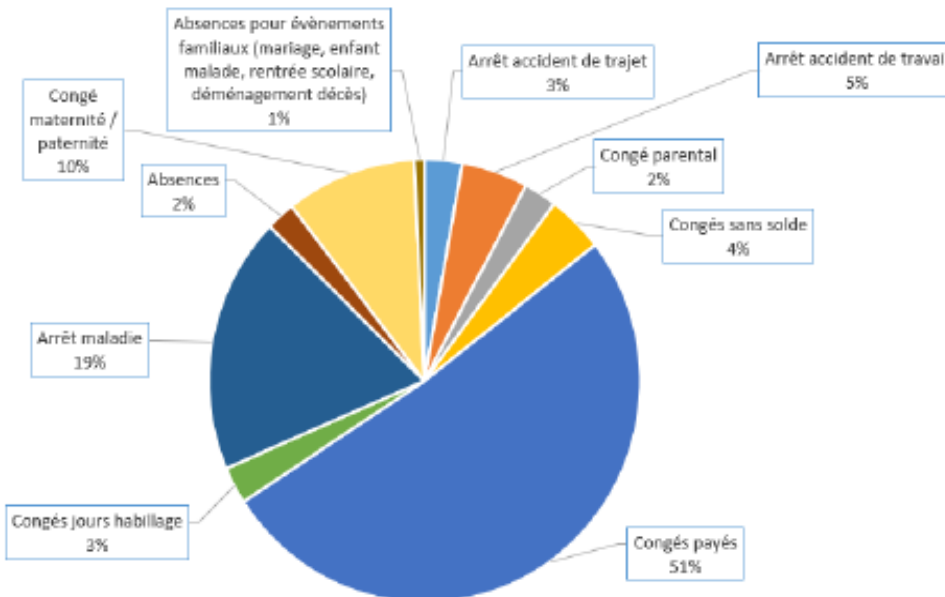

LES RESSOURCES HUMAINES  
LES INDICATEURS RH

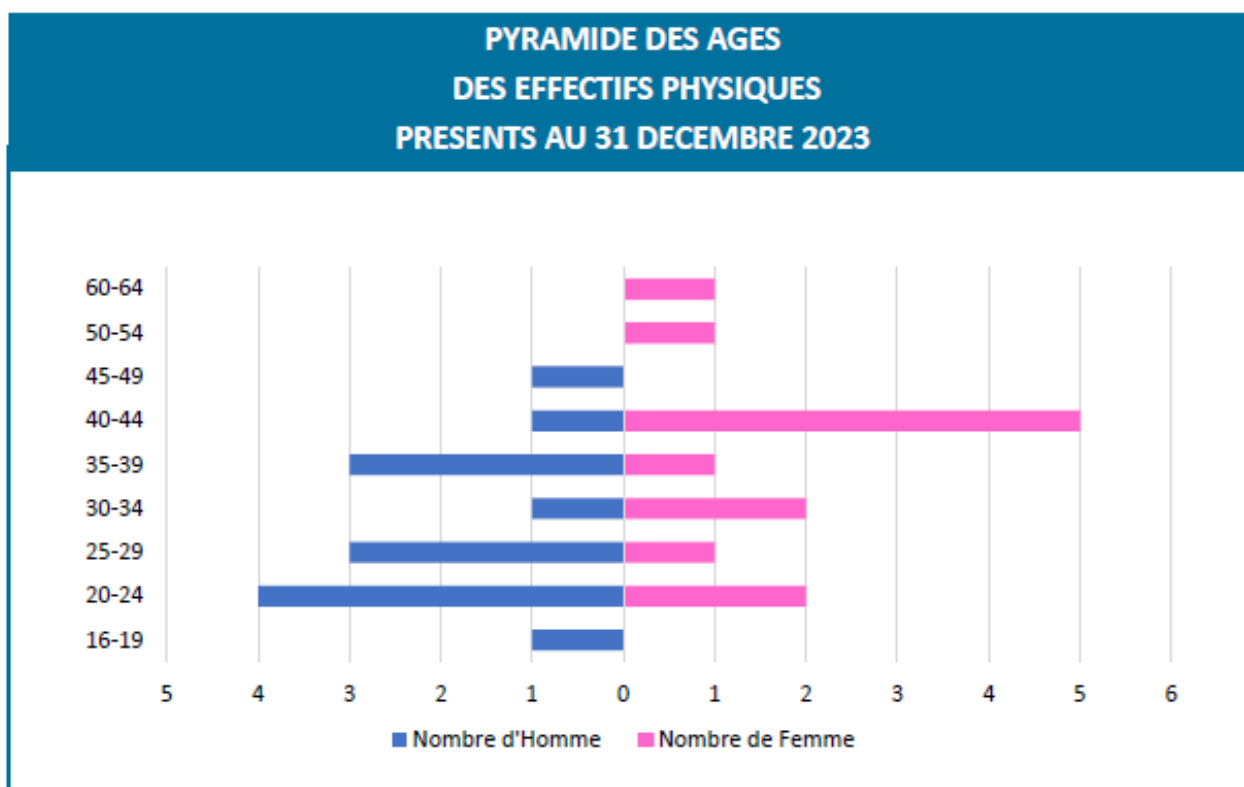
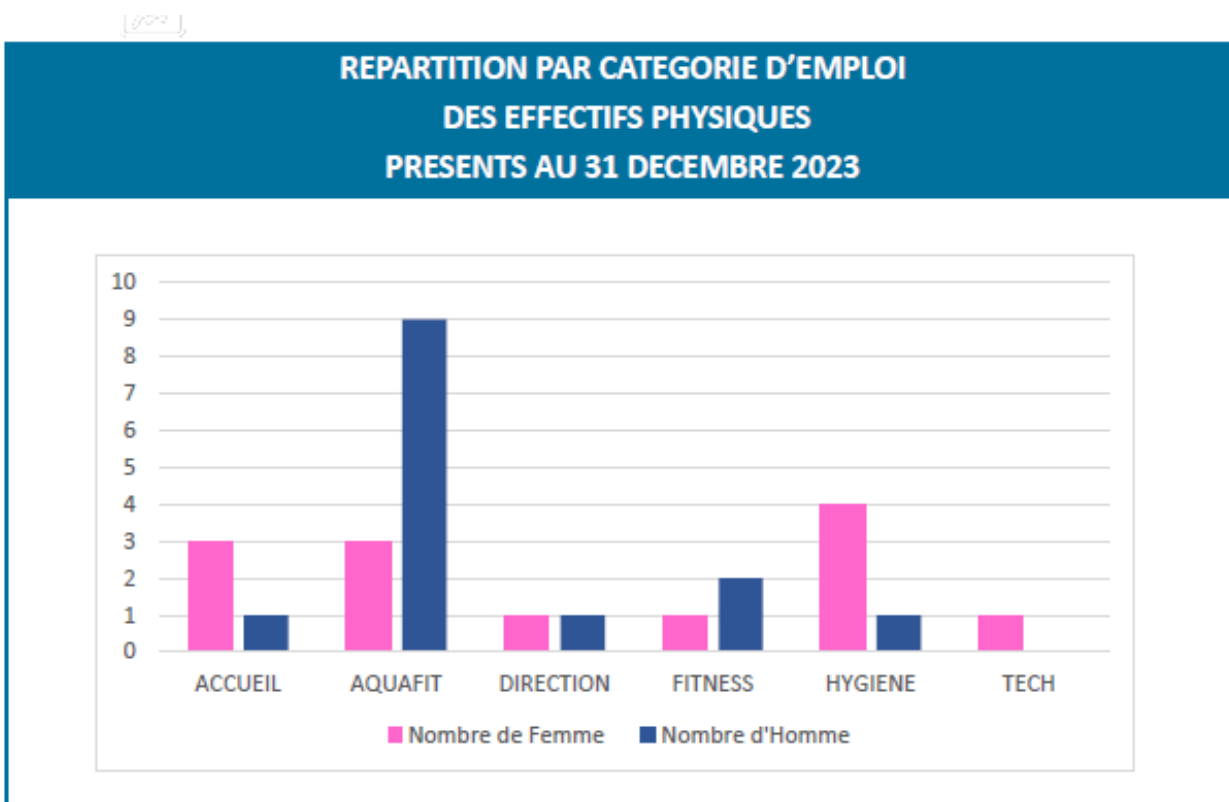

## LES RESSOURCES HUMAINES

### LA FORMATION

#### CHIFFRES CLÉS GROUPE RÉCRÉA

43 % de salariés formés

1778 stagiaires (*salarié suivant une action de formation*)

20 072 heures de formation

309 sessions de formation

1 270 K€ HT de dépenses formation (*salaires et frais annexes inclus*)

Soit 2,63 % de la masse salariale brute (MSB) dédié à la formation

#### CHIFFRES CLÉS FORMÉO

48 % de salariés formés

19 stagiaires (*salarié suivant une action de formation*)

329 heures de formation

10 sessions de formation

21 331 € HT de dépenses formation (*salaires et frais annexes inclus*)

Soit 4,23 % de la masse salariale brute (MSB) dédié à la formation



#### PROFIL DES STAGIAIRES

Stagiaires formés par sexe

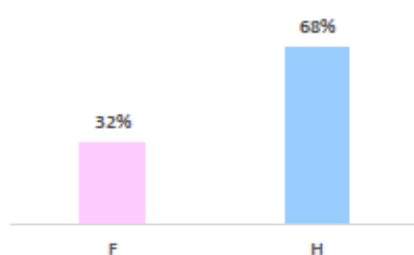

Stagiaires formés par CSP

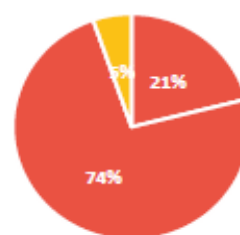

■ Employé ■ AMT ■ Cadre

Stagiaires formés par âge

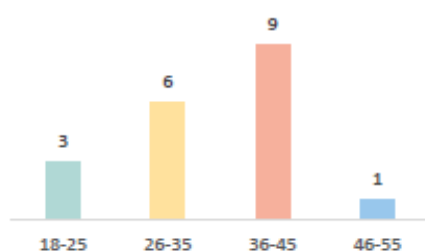

Stagiaires formés par poste

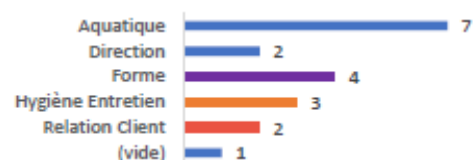







# ACTIONS COMMERCIALES ET COMMUNICATION

LES ACTIONS COMMERCIALES

LE TABLEAU DE BORD INTERNET

LES RESEAUX SOCIAUX

DES EXEMPLES DE SUPPORT DE COMMUNICATION

LA REVUE DE PRESSE

## ACTIONS COMMERCIALES ET COMMUNICATION

### LES ACTIONS COMMERCIALES

CALENDRIER DES ACTIONS COMMERCIALES 2023			
	Objectif	Support	Cible
Janvier	Mois detox - Portes ouvertes	Akilux - Réseaux - Sms	Prospects
Février	Vacances d'hiver	Flyers - Digitale - Acteurs du tourisme	Tous publics
Mars	Semaine du Bien-être	Flyers - Digitale	Adultes détente
Avril	Mois minceur	Akilux	Prospects abonnement
Mai	Extraverties	Communication CDC	Prospects piscine ludique
Juin	Inscription ASN 2023-2024	e-mailing	Ecole de natation
Juillet	Après-midi ludique - Parc structure	Radio - Digitale - Sms	Famille
Août	Soirée mousse	Radio - Digitale - Sms	Tous publics
Septembre	Rentrée mode forme	Akilux	Prospects
Octobre	Halloween Comme un poisson dans l'eau	News letter - Presse - Flyers	Tous publics
Novembre	Mois du bien-être	Article presse – Digitale – campagne SMS	Adultes détente
Décembre	Père noel vert	Affiche interne - Digitale	Tous publics

# ACTIONS COMMERCIALES ET COMMUNICATION

## LE TABLEAU DE BORD INTERNET

### Audience site web



Interruption de la collecte des données suite à la migration vers la nouvelle version de Google Analytics (GA4)

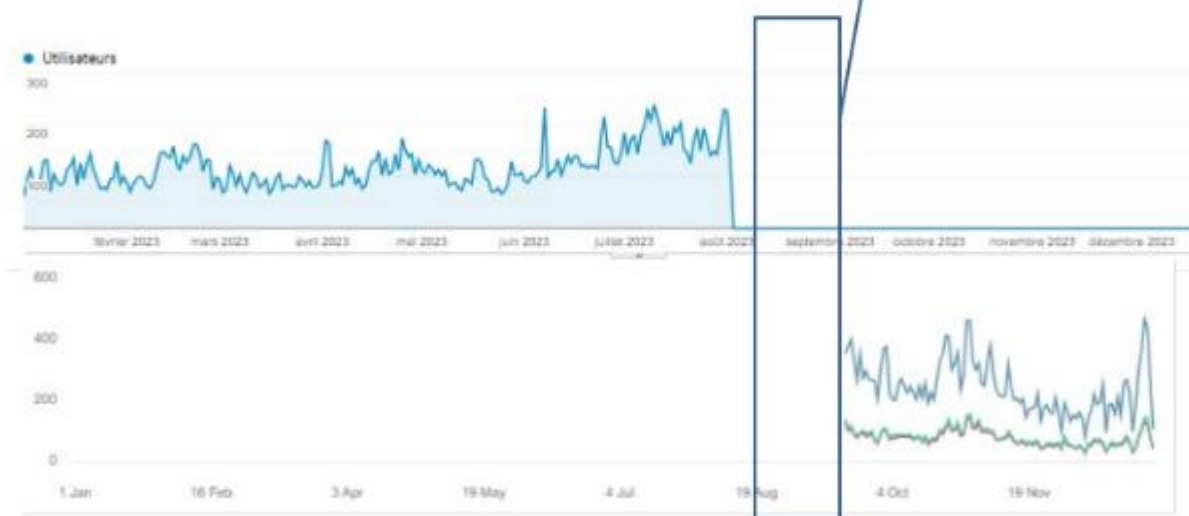

01 janv. - 31 déc.



# ACTIONS COMMERCIALES ET COMMUNICATION

## LES RESEAUX SOCIAUX

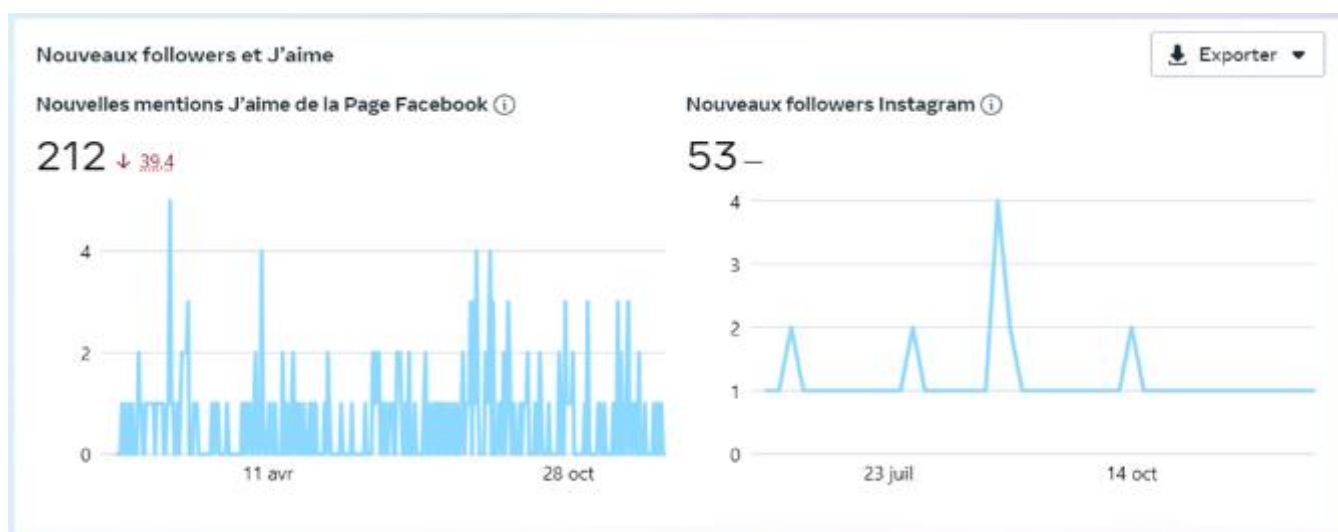
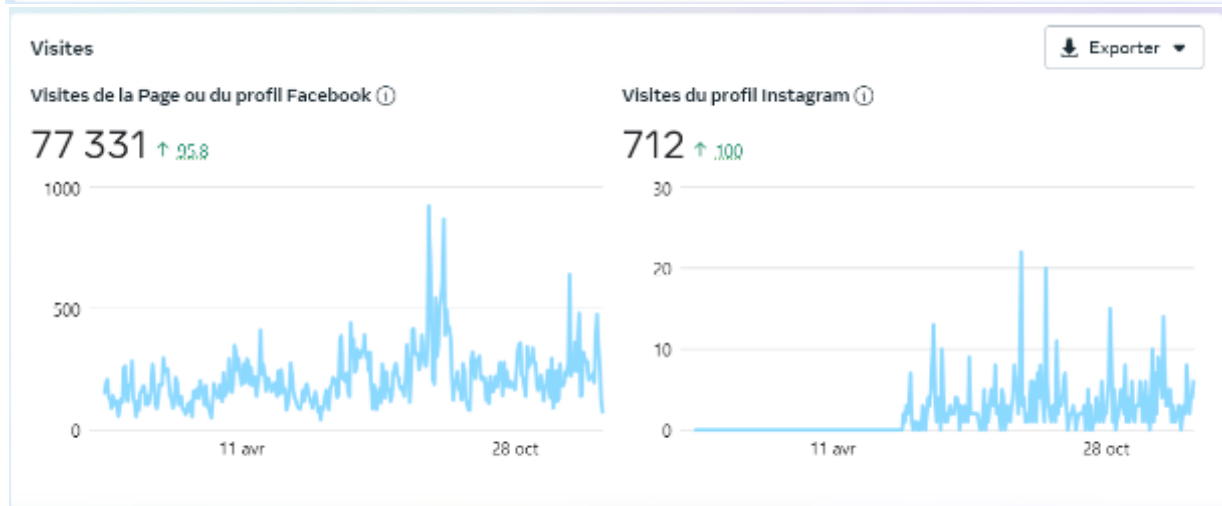
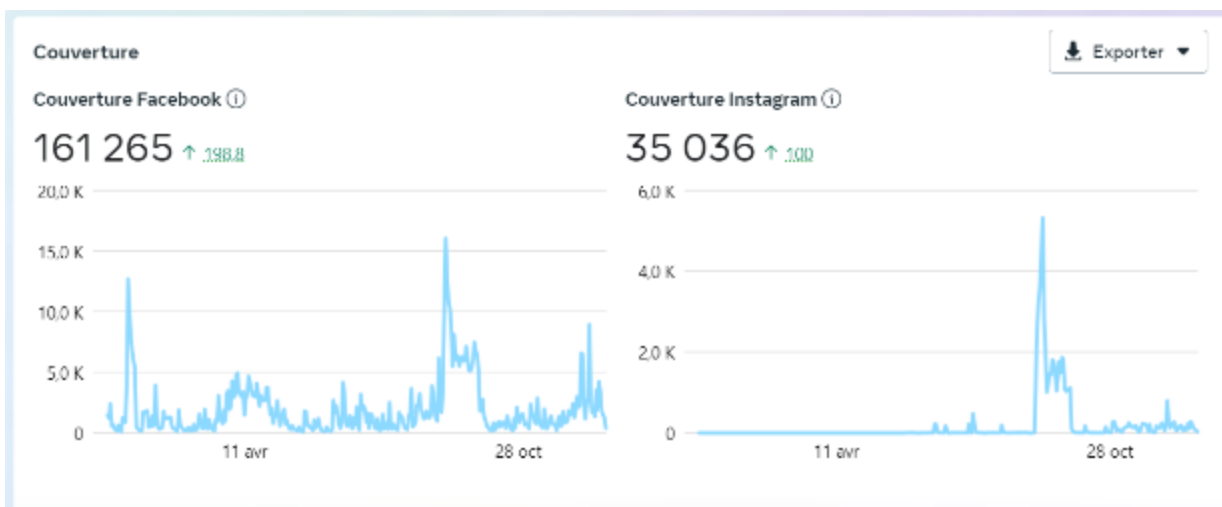

# ACTIONS COMMERCIALES ET COMMUNICATION

## LES RÉSEAUX SOCIAUX



Followers Facebook

5 217

Followers Instagram

587

Âge et genre



Âge et genre



Principales villes

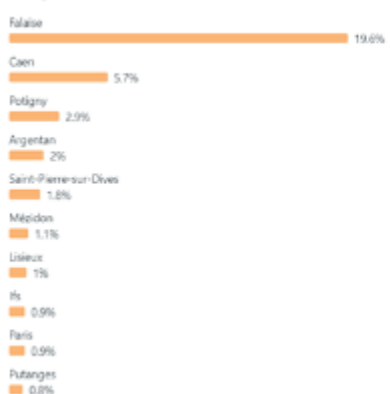

Principales villes



ACTIONS COMMERCIALES ET COMMUNICATION  
DES EXEMPLES DE SUPPORT DE COMMUNICATION

**INAUGURATION**  
Nouveau bassin extérieur  
au Complexe aquatique  
du Pays de Falaise

**INVITATION**

**PAYS DE FALAISE**  
NORMANDE

**26 AOÛT 19H-23H**

**POOL Mousse PARTY**

**AVEC DJ APOLLON**

SOIRÉE MOUSSE - DJ SET - BOUÉES GÉANTES - BUFFET DE BOMBONS

TARIF D'UNE ENTRÉE PISCINE -3€ POUR BÉNÉFICIER DU BUFFET DE BOMBONS

**FORMEO**  
CENTRE AQUATIQUE DU PAYS DE FALAISE  
Rue Maurice Nézet - 54700 Falaise  
02 31 70 47 00 - www.centre-aquatique.com

**FRAIS D'ADHÉSION OFFERTS\***

**PORTES OUVERTES**  
DU 08 AU 10 SEPTEMBRE 2023

\*Pour toute inscription au moment de la réservation

MON CENTRE AQUATIQUE

**OFFRE FLASH**

code **SANTA10**

**-10 %\***  
Sur les chèques cadeaux

**CADEAU**

\*Offre valable jusqu'au 13/12 à partir de 50€ d'achat

**ACTIONS COMMERCIALES ET COMMUNICATION**  
**DES EXEMPLES DE SUPPORT DE COMMUNICATION**



ACTIONS COMMERCIALES ET COMMUNICATION  
DES EXEMPLES DE SUPPORT DE COMMUNICATION

**LE MOIS DÉTOX**  
**DU 3 AU 31 JANVIER**

**SURCLASSEMENT DE VOTRE ABONNEMENT OFFERT**  
POUR TOUT NOUVEL ABONNEMENT SOUSCRIT\*

\*Surclassement d'une durée d'un mois. Voir conditions à l'accueil de votre centre.

**PAYS DE FALAISE**  
**Ça bouge** DANS VOTRE COMPLEXE AQUATIQUE DU PAYS DE FALAISE

**#SAVOIR NAGER**  
**DU 13 AU 24 FÉVRIER**  
**STAGES INTENSIFS DE NATATION**

**60€**  
Les 5 séances

APPRENTISSAGE À 10H15 ET 17H15 DU LUNDI AU VENDREDI PENDANT LES VACANCES SCOLAIRES

**PLACES LIMITÉES - INSCRIPTION OBLIGATOIRE**

**# ENVIEDOFFRIR**  
**MARDI 14 FÉVRIER 2023**  
**Saint-Valentin**

De 19h à 21h15

Profitez d'un moment de détente et de sérénité à deux dans notre espace Bien-être.  
**Tarif : 20€ Duo / 25€ Duo\***  
*Un cocktail sans alcool vous sera offert.*

Découvrez les chèques cadeaux sur [www.moncentreaquatique.com](http://www.moncentreaquatique.com)

**FORMEO**  
COMPLEXE AQUATIQUE DU PAYS DE FALAISE  
Rue Maurice Nicolas • 14700 Falaise  
02 31 41 67 00 • [www.ca-formeo.fr](http://www.ca-formeo.fr)

\* Tarif de 20€ pour les couples de moins de 25 ans et 25€ pour les couples de plus de 25 ans.



ACTIONS COMMERCIALES ET COMMUNICATION
LA REVUE DE PRESSE

FORMEO COMPLEXE AQUATIQUE DU PAYS DE FALAISE
En 2023, le centre aquatique Forméo a été mentionné dans :
• 6 reportages TV
• 4 passages radio
• 14 articles de la presse écrite
• 12 publications web

ouest france
À Falaise, le centre aquatique Forméo ouvre mardi après une fermeture technique
Depuis le 24 décembre 2022, le centre aquatique Forméo à Falaise Calvados n'ouvre ses portes, mardi 2 janvier 2023. Il faut tenir compte pour le village des fêtes.

Société
Festival Beauregard : les raisons d'un succès de dingue
Dans les piscines de Normandie, le groupe Netica, basé à Caen, propose de stages en février 2023 pour découvrir les entrées des centres aquatiques.

ACTIONS COMMERCIALES ET COMMUNICATION
LA REVU DE PRESSE

Falaise
Des super héros et des princesses s'invitent au carnaval du centre aquatique
Près de 400 personnes ont pu profiter de l'après-midi sportive au centre aquatique.

Falaise
Ménestrel
Vie religieuse
En bref
FALSAISE
L'abbaye de Saint-Omer
L'abbaye de Saint-Omer

Pays de Falaise
AUBIGNY
La Course des tulipes contre le cancer rassemble 1560 participants
Dimanche, près de 1560 marcheurs et de coureurs se sont défilés pour participer à la Course des tulipes.

# ACTIONS COMMERCIALES ET COMMUNICATION

## LA REVUE DE PRESSE

Société

LIBRETE  
 JEUDI 27 AVRIL 2023  
 10

### Cancer : 5 centres aquatiques se mouillent

Dimanche 30 avril, les centres nautiques de Argences, Carpiquet, Douvres-la-Délivrande, Falaise et Ouistreham aident la Ligue contre le Cancer de Caen.

Dimanche 30 avril 2023 dans le Calvados, 6 éditions des Vilains s'mouillent contre le cancer. Les centres nautiques gérés par Falaise à Argences, Carpiquet, Douvres-la-Délivrande, Falaise et Ouistreham participent à la manifestation.

Le dimanche 30 avril, un euro sera prélevé sur chaque entrée dans les centres aquatiques et remis à la Ligue contre le Cancer du Calvados.

**Pour financer l'activité physique adaptée**

« L'argent récolté sert à financer l'activité physique adaptée, APA », explique Angélique Desrobert, chargée de prévention à la ligue. « Pour les personnes malades d'un cancer, l'APA aide à retrouver un équilibre de vie et à réduire l'impact des effets liés à la maladie. »

Environ 80% des personnes atteintes de cancer souffrent de fatigue, la pratique d'activités physiques adaptées permet une réduction d'environ 30% du niveau de fatigue.



Pour les piscines, cette journée permet d'organiser des animations pour toute la famille. Ici, Aquamare à Douvres-la-Délivrande.

Elle améliore aussi l'état psychologique et relationnel du malade.

**Un goûter et un jeu**

Thierry Legris, directeur du centre Aquamare à Douvres-la-Délivrande, indique que c'est une dédicace de chaque piscine. « C'est un format intéressant, parce qu'assez libre. On anime la journée du dimanche en direction des familles, c'est notre clientèle ces jours-là. La Ligue nous donne aussi un goûter avec un petit jeu que nous vendons 2 euros à son profit. C'est une très bonne idée, la journée est festive. »

Pour Yann Duboc, directeur du centre Falaise à Falaise : « On s'engage à plusieurs titres contre le cancer à Falaise. Cette journée nous permet de continuer sur la même cause. »

« Dimanche 30 avril, toute la journée, un euro est reversé à la Ligue contre le Cancer pour chaque entrée dans les centres aquatiques d'Argences, Carpiquet, Douvres-la-Délivrande, Falaise et Ouistreham.

### Retraites, 1<sup>er</sup> mai : 4 actions à Caen

Avant le match opposant le SM Caen au Havre AC, ce samedi 29 avril 2023, l'intensiviste du Calvados devrait se rendre aux supporters à l'arrière du stade d'Ornano à Caen. L'été

Un seul stade, mais deux profils de matchs au programme. Samedi 29 avril, l'ambiance devrait être particulièrement chaude, voire électrique, autour du stade d'Ornano à Caen.

Pas uniquement dans les tribunes. Ce, même si l'enceinte qui fête ses 30 ans accueille ce samedi, à 15 h, le derby renommé entre le Stade Malherbe Caen et Le Havre AC qui doit se jouer à quatorze heures.

**« Ne pas gâcher le match »**

À l'entrée du stade, à 13 h 45, l'intensiviste compte mener à la Ligue contre le Cancer pour chaque entrée dans les centres aquatiques d'Argences, Carpiquet, Douvres-la-Délivrande, Falaise et Ouistreham.

**Le 1<sup>er</sup> mai lundi**

D'ici au lundi 1<sup>er</sup> mai, et la promesse d'une nouvelle manifestation musicale à Caen, de la place Saint-Pierre (vendredi soir à 10 h 30) au cours Koenig, en passant devant la préfecture, d'autres manifestations sont prévues, toujours contre la réforme des retraites. Jeudi 27 avril, un rassemblement organisé est annoncé à 17h30 devant la préfecture de la Calvados.



l'ation du 1<sup>er</sup> mai, ALLAN BERTU, SECRÉTAIRE GÉNÉRAL DE LA CGT CALVADOS

Reste à voir si les forces de l'ordre dépêchées sur place garderont une position d'attente, ou passeront à une offensive contrastée, comme lors du rassemblement contre le SM à 25 avril, en centre-ville de Caen (à lire en page 14).



vendredi 26 mai 2023 11:57  
 119 mots - 0 1 min

---

TROUVILLE-DEAUVILLE

### trouville-deauville.maville.com Pays de Falaise, ce qu'il faut retenir du conseil communautaire du jeudi 25 mai 2023

Jeudi 25 mai 2023, les élus du conseil communautaire du pays de Falaise (Calvados) étaient réunis dans l'école de musique de Falaise. Voici ce qu'il faut en retenir.

Les élus du pays de Falaise étaient réunis en conseil communautaire jeudi 25 mai 2023, à l'école de musique de Falaise (Calvados). L'ordre du jour était simple et le conseil a eu à peine plus d'une heure.

Le projet de pôle culturel approuvé

C'est en fin de conseil que les élus communautaires ont approuvé le projet de création de pôle culturel Pradige, après que Jacques Corbière, vice-président à Caumont, a vanté les mérites de ce projet. « Le projet est de lever l'accent sur la culture, la musique, la pratique culturelle, l'éducation et le conseil a-t-il, entre autres, approuvé.

Selon les estimations, le projet construction du bâtiment de plus de 600 m<sup>2</sup>, qui abritera notamment un auditorium d'une capacité de 166 places, devrait coûter 1,7 millions d'euros.

Quatre communes de communes à l'honneur pour l'espace rural

Après avoir respecté une minute de silence en hommage à deux décédés, les élus de Trouville le Val d'Orval s'expriment. Les élus communaux ont voté à l'unanimité la création d'un groupement de commune avec les communes de Val d'Orval, de Fèves Agglo et du Gaiag-Sainto nommée dans le cadre de la création d'un espace rural futur nouveau.

« Le passage par tous les sites emblématiques du territoire ainsi que la localisation des hébergements ont permis le choix du tracé des circuits. Attention, à la préservation des sites naturels, les réductions ont tout cela en amont afin de limiter l'impact sur la faune et la flore » a expliqué le conseiller en charge des dossiers liés au territoire. Le groupe conseil de communes concerné a réfléchi sur les besoins et la faisabilité de l'investissement et signalétique d'orientation.

Deux tarifs offerts pour les personnes handicapées à l'été

Falaise sera la seule destination à l'arrière du jour, le conseil communautaire a décidé d'apporter deux tarifs à la grille des tarifs de location de vacances estivales à Falaise. L'un concerne les tarifs réduits, la présentation de la carte d'invalidité, pour les personnes en situation de handicap à plus de 50 %. L'autre, l'offre gratuite pour les deux accompagnateurs d'une personne en situation de handicap à 80 % ou pourcentage de la carte d'invalidité ou si le patient a besoin d'un accompagnateur.



vendredi 25 juin 2023 09:59  
 181 mots - 0 1 min

---

CAEN-PIVILLE

### caen.maville.com à Falaise, un week-end contre la noyade à Forméo les 24 et 25 juin 2023

Afin de permettre aux parents de partir plus sereinement en vacances, le centre aquatique Forméo à Falaise (Calvados) organise un week-end de prévention contre la noyade samedi 24 et dimanche 25 juin 2023.

Les enfants, âgés de 6 à 10 ans, pourront passer plusieurs heures pour connaître leur réseau et apprendre les bons gestes dans l'eau.

Pour lutter contre la noyade, le centre aquatique Forméo, à Falaise (Calvados), organise un week-end de prévention samedi 24 et dimanche 25 juin 2023. Afin de permettre aux parents de connaître le réseau d'urgence dans l'eau de leurs enfants avant les vacances estivales, plusieurs tarifs gratuits sont proposés durant ce week-end.

C'est aussi l'occasion pour les professionnels du centre Forméo de faire connaître les deux évaluations nationales extérieures « mais trop peu connues » selon le centre aquatique.

Trois tarifs proposés

Durant ces deux jours, les enfants, âgés de 6 à 10 ans, préalablement inscrits auprès de la piscine, pourront passer le week-end à l'école. L'entrée est gratuite. La piscine est réservée pour les activités nautiques, le deuxième groupe de « se baigner et jouer en autonomie dans une piscine municipale ».

Outre ces deux évaluations nationales, les parents baigneurs pourront également passer le week-end par Falaise, le groupe aquatique appartient le centre aquatique Forméo. « Seoir sages en milieu naturel » pour profiter au mieux de la mer, selon Falaise, sur les 1 400 m<sup>2</sup> de la piscine, ouvertes en juin et septembre 2023, 70 % se sont produits en milieu naturel.

Adrien MASSON, Caen France

Retrouvez d'autres articles sur la commune de :

# ACTIONS COMMERCIALES ET COMMUNICATION

## LA REVUE DE PRESSE

### Pays de Falaise - Cingal-Suisse normande

Ouest France  
1-2 juillet 2023

## Le centre Forméo a désormais son bassin extérieur

Falaise — Hier vendredi, le nouveau bassin extérieur du centre aquatique Forméo a été inauguré. Il devrait être en service dès lundi 3 juillet.

### Reportage

Il était attendu depuis des mois, le nouveau bassin extérieur du centre aquatique Forméo est désormais en eau et attend ses premiers baigneurs. Il a été inauguré en grande pompe, avec un spectacle aquatique et pyrotechnique, hier vendredi, mais restera accessible au public qu'à partir de lundi, après le passage de la commission de sécurité, prévu ce samedi. C'est la fin des travaux commencés en septembre 2022, pour un montant total d'1,9 million d'euros, cofinancés par l'État, le Département et la Région.

Pour donner plus d'espace à la nage, les élus de la communauté de communes du Pays de Falaise ont souhaité agrandir le bassin extérieur de façon à avoir au minimum trois couloirs de nage. C'est désormais possible avec ce bassin en eau de 25 mètres de long offrant justement trois couloirs de nage. Outre ces couloirs de nage, le bassin extérieur a également une partie de 40 m<sup>2</sup> dédiée au bien-être avec des bains moussants et des jets d'eau.

« Des travaux longs mais nécessaires »  
« Ces travaux étaient longs mais nécessaires pour remplacer un bassin vieux de 18 ans et répondre aux demandes actuelles des usagers », a déclaré le président de la communauté de communes, Jean-Philippe Mesnil. Il a ajouté : « C'est aussi un moyen d'améliorer un service public



Le nouveau bassin extérieur du centre aquatique Forméo à Falaise a été inauguré avec un spectacle aquatique hier vendredi.

### et de maintenir et renforcer notre attractivité.

Le directeur du centre aquatique, Yann Duboc, a profité de la cérémonie pour dévoiler le nouveau logo de Forméo reprenant celui de la communauté de communes avec une police médiévale.

Il a également détaillé les changements apportés par ce nouveau bassin : « C'est un nouveau Forméo que nous vous proposons. Nous allons pouvoir renforcer l'enjeu du savoir nager avec la possibilité de donner

avantage de cours de natation. Le bassin va nous permettre de laisser l'espace bien-être intérieur au calme. Suivra le nouveau sauna et l'arrivée d'autres équipements », a-t-il notamment déclaré.

### Dédié à la nage le soir et le midi

Yann Duboc a également annoncé que « chaque été, le centre aquatique Forméo se transforme en véritable parc aquatique avec, à l'esté-  
neur, des espaces de verdure, un

### espace de structures gonflables et un autre de trucking ».

Il est prévu que ce bassin soit dédié à la baignade ludique de 14 h à 17 h, et à la nage, de 12 h à 14 h et de 17 h à 20 h. Pour ce premier été de mise en service, plusieurs animations vont être proposées. Après midi ludique, soirée gonflées les vendredis, Nuit de l'Acqua fitness le samedi 20 août avec un DJ set qui se terminera par une soirée mousse dans le bassin.

Adrien MASSON.

### Falaise

## Que faire à Falaise et autour ce week-end ?



Les 10 km de Guibray sont de retour à Falaise dimanche. (Photo: Arnaud Quer-Doué)

### Le retour de la Microfolie

La Microfolie est de retour ce samedi au musée André-Lemaire, de 10 h à 12 h. L'occasion pour petits et grands d'admirer des œuvres présentes dans les musées nationaux via plusieurs écrans haute définition.

### Le Festival du réemploi à Thury-Harcourt

Ce samedi et dimanche, se tient le Festival du réemploi sur le site de l'ancienne gare de Falaise. L'association Réseau bio responsable écologique et solidaire (Adres), organisatrice de l'événement, a opté pour le thème « repenser notre système de consommation ».

Tout au long du week-end, ce sont donc des animations et ateliers participatifs qui sont proposés sur ce thé-

me. De 14 h à 22 h, ce samedi et de 10 h à 18 h, dimanche.

### Les 10 km de Guibray dimanche

Dimanche, à 10 h 30, sera donné le départ des 10 km de Guibray au stade municipal de Falaise. Il y a aura du spectacle car cette course étant qualificative pour les championnats de France, les meilleurs coureurs de la région seront alignés au départ. Au maximum, la course, organisée par le club d'athlétisme local, pourra accueillir 500 sportifs.

Avant d'assister à la course, le public pourra participer aux animations organisées par le club dès 9 h 30, et à une course de jeunes à 10 h, sur 2 km.

Adrien MASSON.

### Falaise

LES NOUVELLES DE FALaise  
JEUDI 6 JUILLET 2023  
5

## Le nouveau bassin extérieur du centre aquatique du Pays de Falaise inauguré

Le bassin extérieur du centre aquatique du Pays de Falaise est désormais ouvert. Un investissement de près de 2 millions d'euros hors taxes qui profitera essentiellement aux habitants des 58 communes du territoire.

Vendredi dernier, en fin d'après-midi, de nombreuses personnes étaient présentes pour l'inauguration du bassin extérieur du centre aquatique du Pays de Falaise : Florence Bessy, secrétaire générale de la Préfecture, Nathalie Fourné, vice-présidente de la Région, Sylvie Gramin, conseillère régionale, Jean-Luc Dupont, président du Département du Calvados et Cécile Desvalls, conseillère départementale. Jean-Philippe Mesnil, président de la Communauté de Communes du Pays de Falaise.

Le projet initié en 2016 avait

pour but de remplacer un bassin vieux de 18 ans. Le temps consacré à la réflexion, aux études, aux recherches de financement a été long mais nécessaire pour écrire ce projet afin qu'il soit compatible avec les attentes des différents usagers », souligne Jean-Philippe Mesnil. Le coût du nouveau bassin s'élève à près de 2 millions d'euros hors taxes, financé avec une aide à hauteur de 480 000 euros par l'État, 500 000 euros par le département du Calvados et 207 286 euros par la région Normandie. Cet investissement profitera essen-

tiellement aux habitants des 58 communes du territoire.

### Une eau à 29°

Le public est venu nombreux et a profité d'un spectacle aquatique et pyrotechnique pour cette inauguration. Lors de la cérémonie, Yann Duboc, directeur du centre aquatique, a dévoilé le nouveau logo de Forméo reprenant celui de la Communauté de communes avec une police médiévale.

Ouvert au public lundi 3 juillet, ce bassin de 25 mètres de longueur, 6 mètres de large et 1,20 mètres de profondeur peut être configuré en 3 ou 4 couloirs



De nombreuses personnalités pour l'inauguration du nouveau bassin extérieur du centre aquatique à Falaise.



Le bassin extérieur est ouvert au public.

une banquette à ballon, 5 jets moussants et 2 jets d'ogive pour le haut du dos.

« C'est un bassin extérieur ouvert à l'année avec une température de 29°, dit le directeur du centre aquatique »

Il possède une couverture thermique pour éviter l'évaporation. Le rôle du bassin sera de proposer davantage de cours pour les adultes, de l'apprentissage au perfectionnement, dit encore également

les créneaux pour le club de natation.

Pour cet été, des soirées gonflées (avec des bouées) seront proposées tous les samedis de 17 h à 20 h, et une nuit de l'aquafitness sera organisée samedi 26 août, soit d'une pool party avec un DJ.

« Horaires de l'été 18 h - 20 h tous les jours, week-end 10 h - 19 h.



Un spectacle aquatique et pyrotechnique offert lors de l'inauguration.



Le bassin extérieur est ouvert au public.

# ACTIONS COMMERCIALES ET COMMUNICATION

## LA REVUE DE PRESSE

Falaise

LES NOUVELLES DE FALAISE  
 JEUDI 13 JUILLET 2023  
8

### Les nageurs falaisiens se remettent à flot

L'Entente Sportive Falaisienne natation a tenu jeudi 29 juin au centre aquatique Hervé Baron son assemblée générale annuelle. Le président Bruno Madelaine a dressé un bilan positif de la saison écoulée.

**Quel était l'effectif de votre club cette saison ?**

« Cette saison, le club comptait 148 licenciés contre 140 la saison précédente. Nous retrouvons donc le niveau d'avant COVID ou nous étions autour des 150 adhérents depuis plusieurs années. Nous avons toujours plus de féminines que de masculins. Le nombre de nageurs est en effet de 85 - 31 moins de 16 ans, 19 entre 16 et 25 ans, 41 plus de 25 ans - cela de nageurs de 6 à 25 moins de 16 ans, 7 entre 16 et 25 ans, 31 plus de 25 ans. L'effectif se compose de 36 compétiteurs et 112 licenciés « nation pour tous ».

« Quelles animations avez-vous organisé ? »

« Nous avons retrouvé nos animations habituelles : en septembre, nous étions présents au Forum des associations et nous avons organisé avant le regain des entraînements la journée « tous en maill eau » où nous avons fait passer les teens de niveau aux nageurs non-compétiteurs afin de constituer les groupes. Les nageurs compétiteurs sont fait des démonstrateurs.

Le samedi 3 décembre, nous nous sommes associés avec l'entente pour organiser les

**Comment se sont déroulés les championnats de Normandie à Argentan ?**

« Quelles sont les perspectives pour la saison prochaine ? »

« Nous sommes nouveaux présents au Forum des associations le 2 septembre. Les



Le groupe des Maîtres de l'Entente Sportive Falaisienne section natation lors du championnat de Normandie à Argentan.

« Nous avons retrouvé nos animations habituelles : en septembre, nous étions présents au Forum des associations et nous avons organisé avant le regain des entraînements la journée « tous en maill eau » où nous avons fait passer les teens de niveau aux nageurs non-compétiteurs afin de constituer les groupes. Les nageurs compétiteurs sont fait des démonstrateurs.

« Quelles sont les perspectives pour la saison prochaine ? »

« Nous sommes nouveaux présents au Forum des associations le 2 septembre. Les

actu.fr

LES NOUVELLES DE FALAISE  
 JEUDI 13 JUILLET 2023  
3

### Une mousse party organisée à la piscine de Falaise samedi soir

Le comité aquatique Falaise de Falaise (Calvados) organise une soirée mousse samedi 10 août 2023 à 19h.

Le comité aquatique Falaise de Falaise (Calvados) organise une soirée mousse samedi 10 août 2023 à 19h.

En attendant, nous vous invitons à découvrir la piscine de Falaise.

Une soirée mousse sera organisée le samedi 26 août au centre aquatique Forméo. (Cf. Les Nouvelles de Falaise)



Une soirée mousse sera organisée le samedi 26 août au centre aquatique Forméo. (Cf. Les Nouvelles de Falaise)

Publication : 13 juillet 2023

Diffusion : 13 juillet 2023

Plus d'infos sur le site : [www.falaise-normandie.fr](http://www.falaise-normandie.fr)

Falaise

LES NOUVELLES DE FALAISE  
 JEUDI 13 JUILLET 2023  
3

### Dans l'attente de son futur sauna, le centre aquatique voit grand avec son nouveau bassin extérieur

Attendu depuis plusieurs années, le bassin extérieur du centre aquatique Forméo a été livré début juillet. Si la météo a gâché sa découverte, ce nouvel outil devrait permettre d'augmenter la fréquentation du site, avant un nouveau sauna à la mi-septembre.

**Un enjeu territorial**

Confronté à une forte augmentation de la fréquentation des piscines, collèges et lycées, le centre aquatique souhaite s'ouvrir davantage sur le territoire local. C'est pourquoi le centre aquatique Forméo a été livré début juillet. Avec 3 couloirs de nage et 400 m<sup>2</sup> de spa, il devrait permettre une augmentation de la fréquentation. Le bassin répond à un double objectif : accueillir davantage de scolaires et résidents sur place aux horaires « école » et « soirée ». Le bassin sera livré début juillet.

**Un bassin ouvert toute l'année**

Le bassin, ouvert à 18h, accueillera les scolaires, les lycéens et les résidents de Falaise. Il sera ouvert de 10h à 18h les samedis et dimanches de 10h à 18h.



Le nouveau bassin extérieur du centre aquatique Forméo compte 3 couloirs de nage et un espace spa.

« Un bassin ouvert toute l'année »

Le bassin, ouvert à 18h, accueillera les scolaires, les lycéens et les résidents de Falaise. Il sera ouvert de 10h à 18h les samedis et dimanches de 10h à 18h.

« Un bassin ouvert toute l'année »

Le bassin, ouvert à 18h, accueillera les scolaires, les lycéens et les résidents de Falaise. Il sera ouvert de 10h à 18h les samedis et dimanches de 10h à 18h.

115

Rapport annuel 2023



# LA FREQUENTATION

FREQUENTATION PAR CATEGORIE

EVOLUTION DE LA FREQUENTATION

PROVENANCE DES USAGERS



## LA FREQUENTATION

### FRÉQUENTATION PAR CATÉGORIE

## LA FREQUENTATION PAR CATEGORIE

FORMEO

	Janvier	Février	Mars	Avril	Mai	Juin	Juillet	Août	Septembre	Octobre	Novembre	Décembre	Total
Entrées aquatiques	2 911	5 871	2 469	5 995	3 576	4 090	9 442	11 020	4 510	5 115	3 048	1 900	59 947
Entrées wellness	352	337	361	457	256	237	482	509	1	364	425	386	4 167
Scolaires et clubs payants	774	65	167	174	59	70	1	0	0	0	140	107	1 557
Pass activités	1 120	965	809	1 065	1 009	921	420	473	728	1 009	820	714	10 053
Abonnements	3 041	2 808	1 156	3 007	2 927	3 454	2 875	1 942	2 749	3 607	3 461	2 586	33 613
Autres produits	84	682	63	259	309	186	92	502	78	347	525	36	3 163
Scolaires et clubs compensés	2 112	769	2 115	910	1 939	922	1	0	2 687	2 289	1 981	473	16 198
Autres activités de loisirs	0	0	16	0	1	0	0	148	0	0	0	0	165
<b>Total Aqualique et Fitness</b>	<b>10 394</b>	<b>11 497</b>	<b>7 156</b>	<b>11 867</b>	<b>10 076</b>	<b>9 880</b>	<b>13 313</b>	<b>14 594</b>	<b>10 753</b>	<b>12 731</b>	<b>10 400</b>	<b>6 202</b>	<b>128 863</b>
<b>Total 2023</b>	<b>10 394</b>	<b>11 497</b>	<b>7 156</b>	<b>11 867</b>	<b>10 076</b>	<b>9 880</b>	<b>13 313</b>	<b>14 594</b>	<b>10 753</b>	<b>12 731</b>	<b>10 400</b>	<b>6 202</b>	<b>128 863</b>
<b>Total 2022</b>	<b>7 511</b>	<b>10 519</b>	<b>10 724</b>	<b>10 141</b>	<b>10 986</b>	<b>7 109</b>	<b>14 318</b>	<b>15 830</b>	<b>10 190</b>	<b>10 539</b>	<b>10 142</b>	<b>5 585</b>	<b>123 594</b>

## LA FREQUENTATION PAR CATEGORIE

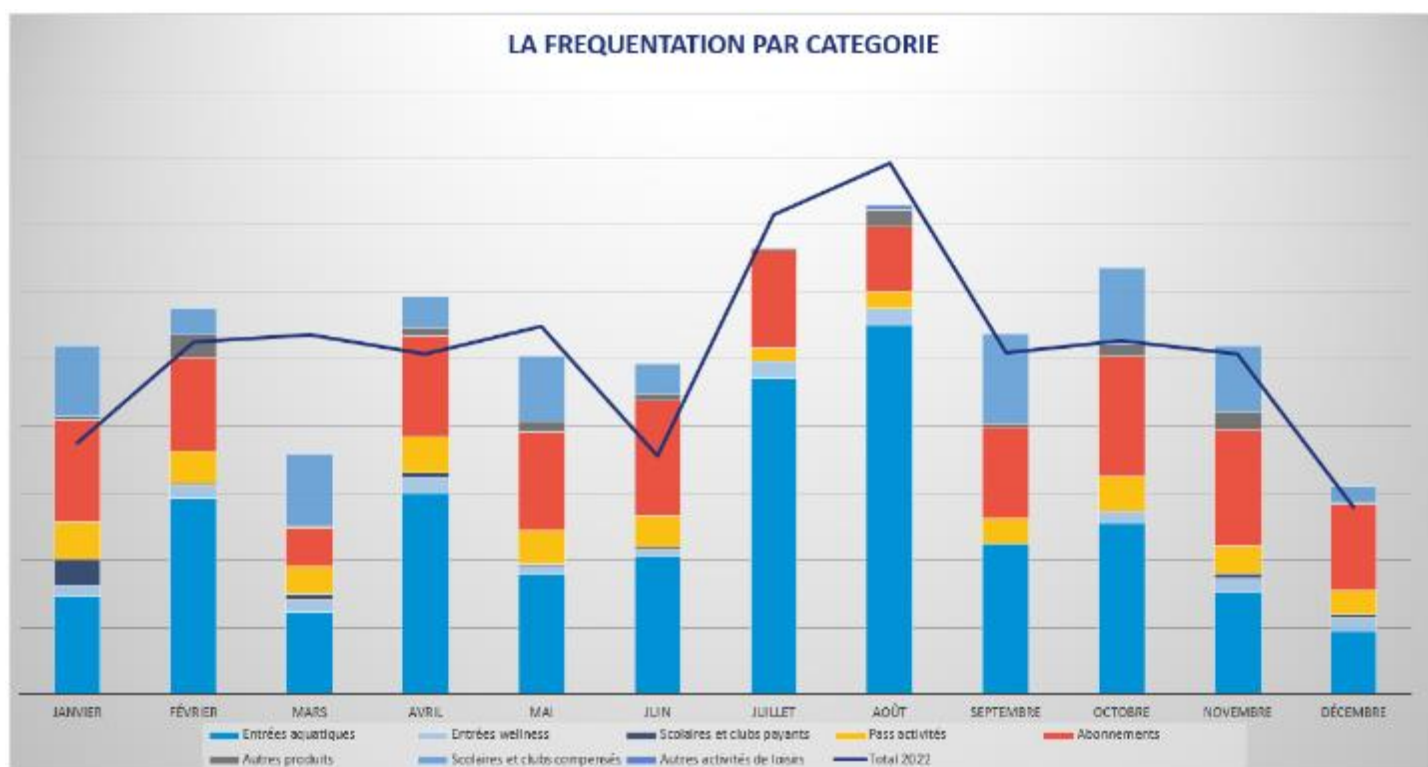

## LA FREQUENTATION

### EVOLUTION DE LA FREQUENTATION

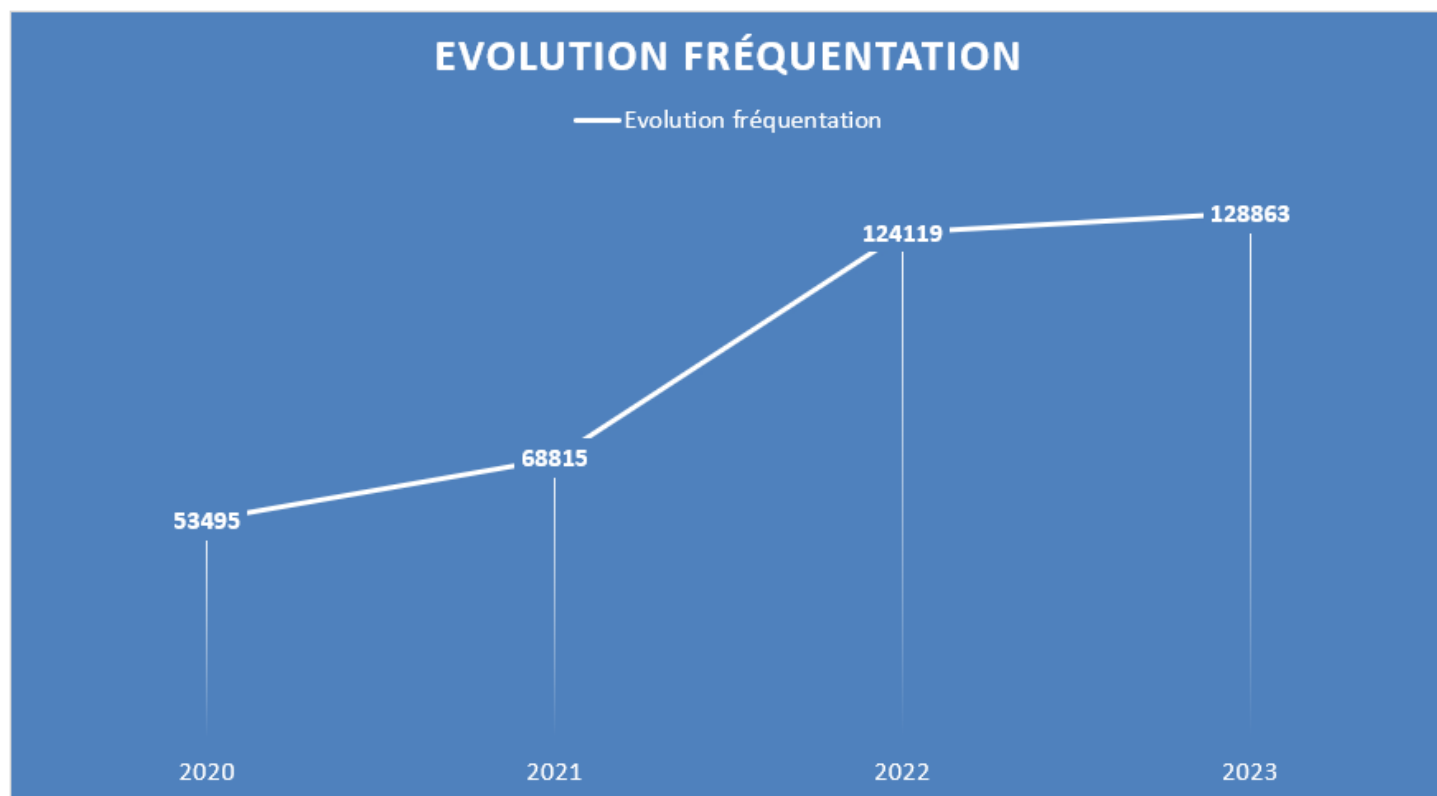



## LA FREQUENTATION PROVENANCE DES USAGERS PUBLICS



### Provenance de nos abonnés

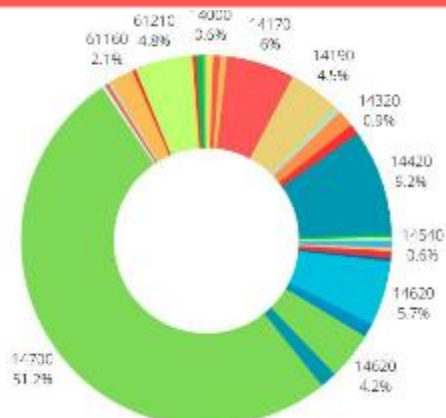

### Provenance de l'école de natation

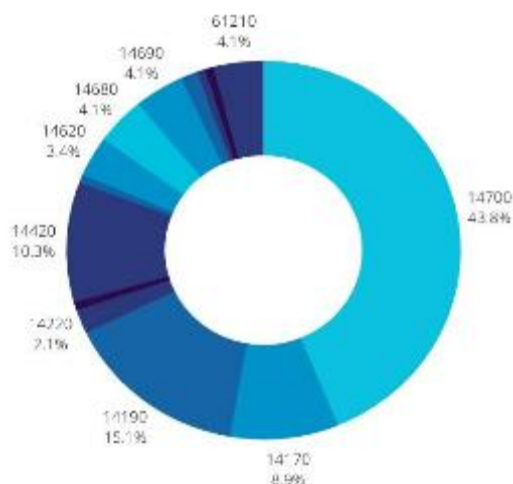

### Provenance de nos adhérents piscine hors abonnés

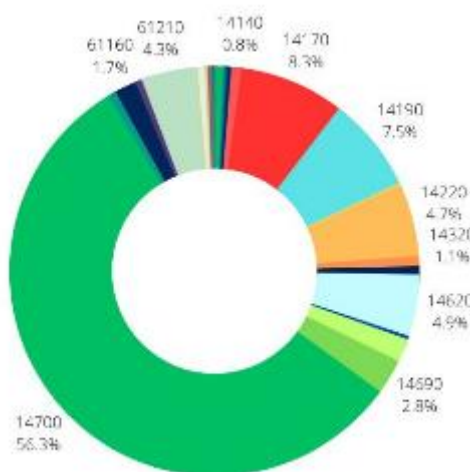

### Provenance des adhérents activités

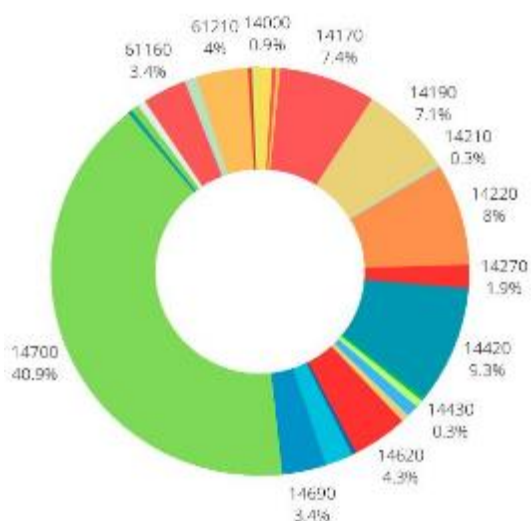

### Provenance des adhérents bien-être /cardio/musculation hors abonnés

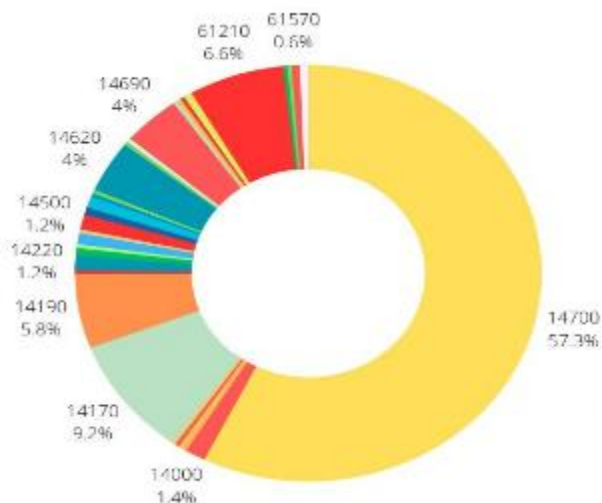





# LES RECETTES

LA GRILLE TARIFAIRE

LES RECETTES PAR CATEGORIE

L'EVOLUTION DES RECETTES

LES RECETTES  
LA GRILLE TARIFAIRE

## GRILLE TARIFAIRE 2023

Tarifs entrées	Tarif public	Tarif Com Com
<b>Entrées aquatiques</b>		
Entrée aquatique enfant	5,20 €	3,90 €
Entrée aquatique adulte	6,40 €	5,20 €
Entrée enfant - 3 ans	0,00 €	0,00 €
Pass famille	20,00 €	16,00 €
<b>10 entrées aquatiques</b>		
10 Entrées Famille	52,00 €	41,00 €
<b>Bien-être et aquatique</b>		
Entrée liberté	16,00 €	13,00 €
10 Entrées forme et détente	135,00 €	110,00 €
<b>Forme et détente</b>		
Basic	15,00 €	15,00 €
Premuim	18,00 €	18,00 €
All inclusive	20,00 €	18,00 €
<b>Tarif Activités</b>		
Basic (Bébés nageurs, cours aquatique et fitness)	15,00 €	15,00 €
Premuim	18,00 €	18,00 €
All inclusive	20,00 €	18,00 €
10 Entrées basic (Bébés nageurs, cours aquatique et fitness)	124,00 €	124,00 €
10 Entrées Premuim	155,00 €	155,00 €
<b>Tarifs abonnements Océane</b>		
<b>Abonnements Océane - Adultes</b>		
Classic (abonnement mensuel )	24,00 €	24,00 €
Liberté (abonnement mensuel)	38,00 €	38,00 €
Essential (abonnement mensuel)	49,00 €	49,00 €
Excellence (abonnement mensuel)	59,00 €	59,00 €
Classic (abonnement annuel )	270,00 €	270,00 €
Liberté (abonnement annuel )	420,00 €	420,00 €
Essential (abonnement annuel )	535,00 €	535,00 €
Excellence (abonnement annuel )	640,00 €	640,00 €
<b>Abonnements Océane - Enfants</b>		
Abonnement ludiboo	185,00 €	185,00 €
<b>Anniversaire - Enfants</b>		
10 enfants + 2 accompagnateurs adultes	135,00 €	135,00 €
Enfant supplémentaire	12,00 €	12,00 €
<b>Apprentissage ludinage</b>		
Apprentissage de la natation x 5 séances	65,00 €	65,00 €
Apprentissage de la natation x 10 séances	310,00 €	310,00 €

# LES RECETTES

## LES RECETTES PAR CATÉGORIE

### LES RECETTES COMMERCIALES MENSUELLES TTC PAR CATEGORIE

	Janvier	Février	Mars	Avril	Mai	Juin	Juillet	Août	Septembre	Octobre	Novembre	Décembre	Total
Entrées aquatiques	11 628	25 911	13 131	26 863	15 831	19 794	47 638	49 430	17 093	22 973	13 128	9 471	272 891
Entrées wellness	5 237	4 191	5 293	5 643	4 498	4 954	6 671	6 765	4 430	4 775	5 627	5 112	63 225
Scolaires et clubs payants	0	0	0	0	0	1 645	0	0	0	0	360	0	2 005
Pass activités	5 345	4 359	6 299	5 130	4 158	23 468	10 919	7 508	24 927	9 130	4 015	3 705	108 963
Abonnements	25 936	17 843	25 228	18 571	17 584	18 719	16 810	17 342	32 638	24 061	24 585	23 910	243 227
Autres produits	4 456	3 525	4 380	4 293	3 614	2 561	1 190	2 298	1 059	2 296	2 359	1 866	33 696
<b>Total Aquatique et Fitness</b>	<b>52 602</b>	<b>55 629</b>	<b>54 331</b>	<b>60 500</b>	<b>45 685</b>	<b>71 171</b>	<b>83 228</b>	<b>83 343</b>	<b>80 147</b>	<b>63 235</b>	<b>50 074</b>	<b>44 064</b>	<b>744 007</b>
Snack/Bar	0	0	0	0	0	0	0	0	0	59	0	0	59
<b>Total Restauration</b>	<b>0</b>	<b>0</b>	<b>0</b>	<b>0</b>	<b>0</b>	<b>0</b>	<b>0</b>	<b>0</b>	<b>0</b>	<b>59</b>	<b>0</b>	<b>0</b>	<b>59</b>
Boutique textile	1 962	2 496	1 809	3 521	2 133	2 683	4 513	5 752	2 300	2 470	1 659	1 118	32 465
Distributeur externalisé	0	0	1 676	275	0	0	0	942	0	0	0	2 139	5 032
Alimentaire	0	329	0	18	118	143	511	639	75	0	9	3	1 845
Divers	494	725	1 250	919	529	842	1 034	564	1 082	1 730	781	796	11 246
<b>Total Recettes Accessoires</b>	<b>2 456</b>	<b>3 550</b>	<b>4 734</b>	<b>4 733</b>	<b>2 781</b>	<b>3 668</b>	<b>6 058</b>	<b>7 897</b>	<b>4 008</b>	<b>4 200</b>	<b>2 449</b>	<b>4 056</b>	<b>50 588</b>
<b>Total 2023</b>	<b>55 057</b>	<b>59 179</b>	<b>59 065</b>	<b>65 233</b>	<b>48 465</b>	<b>74 839</b>	<b>89 286</b>	<b>91 239</b>	<b>84 155</b>	<b>67 493</b>	<b>52 522</b>	<b>48 119</b>	<b>794 653</b>
<b>Total 2022</b>	<b>58 899</b>	<b>60 488</b>	<b>47 807</b>	<b>61 843</b>	<b>46 318</b>	<b>52 986</b>	<b>82 537</b>	<b>91 892</b>	<b>77 636</b>	<b>40 010</b>	<b>44 647</b>	<b>27 984</b>	<b>693 047</b>

### LES RECETTES COMMERCIALES MENSUELLES TTC PAR CATEGORIE

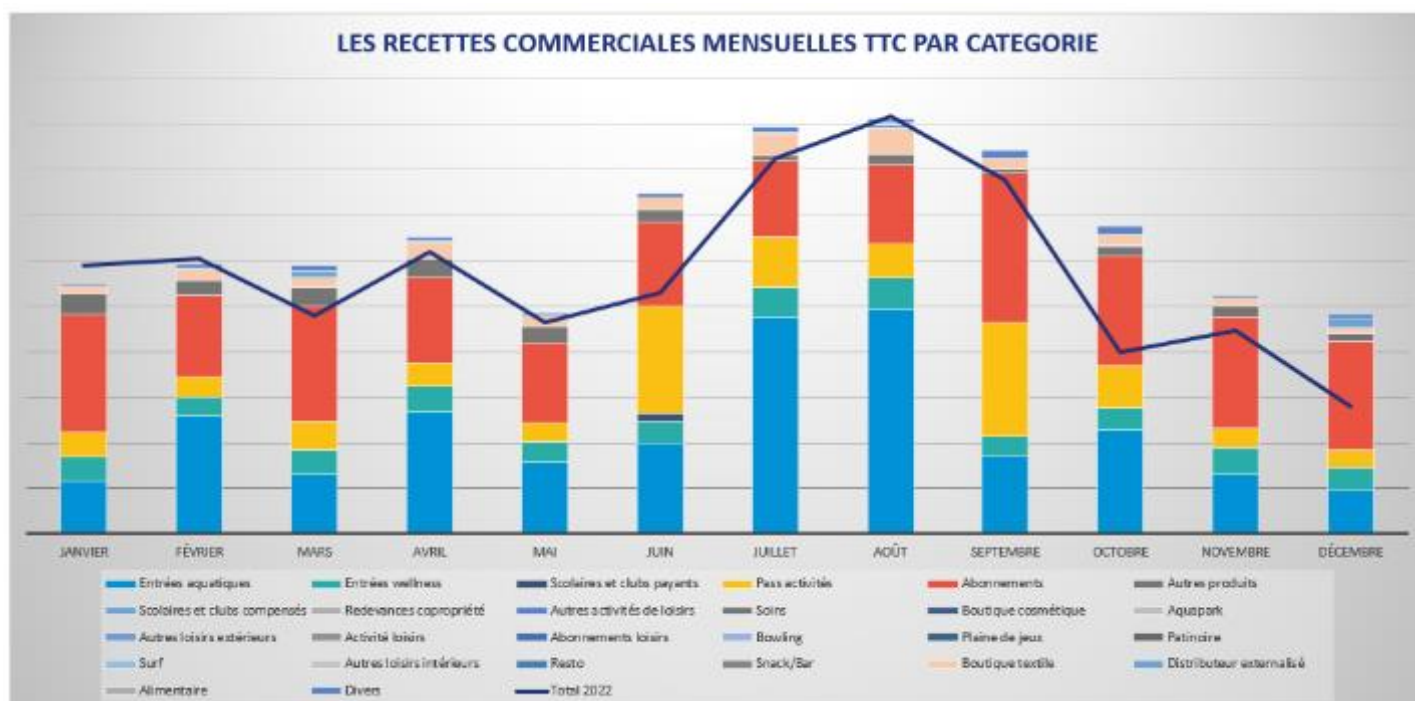

## LES RECETTES

### L'EVOLUTION DES RECETTES

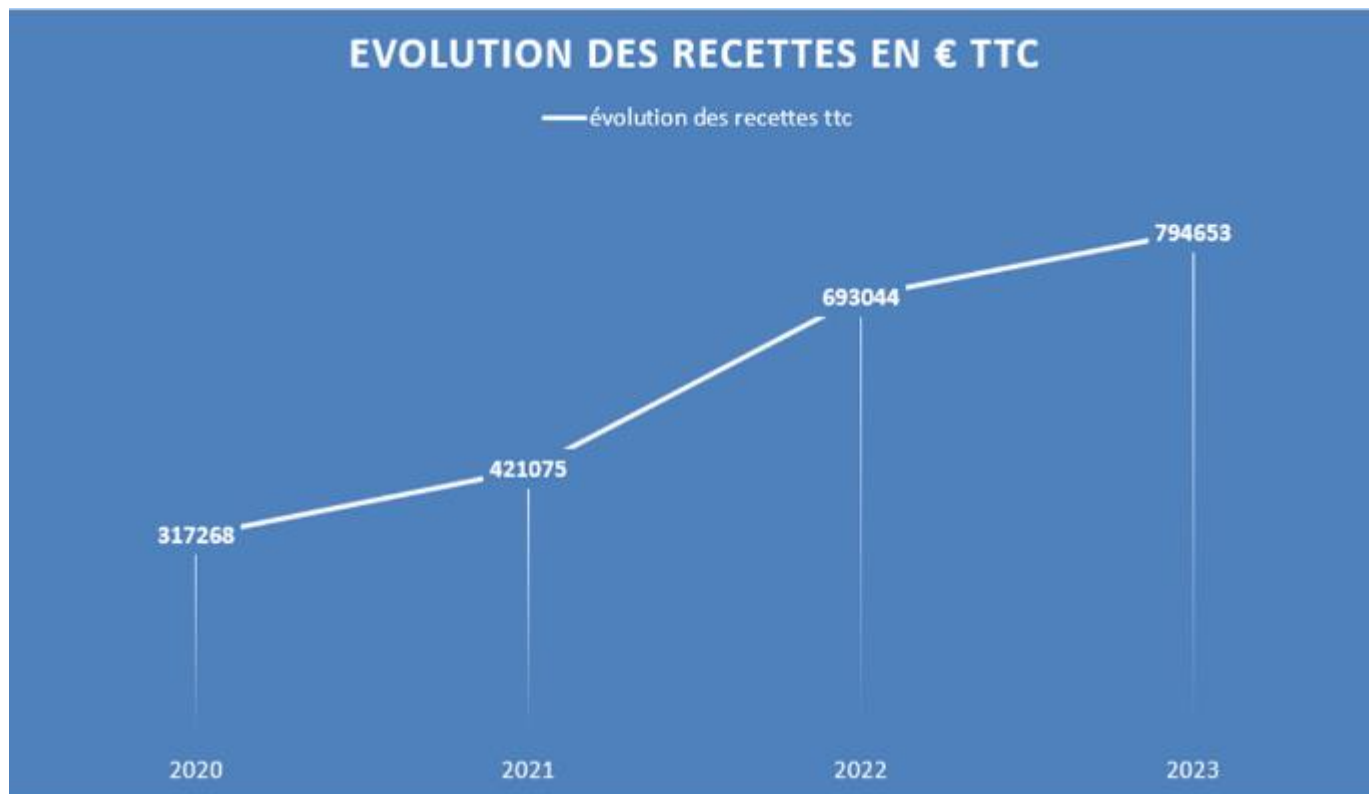

Le résultat commercial final est encourageant au regard des deux années COVID mais il est encore loin de l'objectif fixé par le contrat. La reprise timide des ventes, l'absence du sauna et les travaux sont des éléments significatifs dans le non atteint des objectifs.

D'autres facteurs externes sont à prendre également en compte : l'inflation pèse sur le budget des ménages, le loisir est souvent le premier poste de dépense rogné dans les budgets des familles.

A noter également le part plus important des abonnements dans les recettes grâce à la formule « flexible ».





# LES ELEMENTS FINANCIERS

LES PRODUITS

LES CHARGES

LE RESULTAT

COMMENTAIRES

L'INDEXATION



## LES ELEMENTS FINANCIERS

### LES PRODUITS

	2023	Contractuel	Contractuel indexé
			1,16
CA Aquatique fitness	620 850	714 267	
CA Boutique	27 054	25 000	
CA Recettes accessoires	14 355	8 333	
CA Restauration	1 600	0	
<b>Total recettes commerciales HT</b>	<b>663 859</b>	<b>747 600</b>	
PCA Aquatique fitness	12 884	0	
Remboursements clients	-2 849	0	
<b>Total CA commercial HT</b>	<b>673 894</b>	<b>747 600</b>	
Compensation affermage	644 463	555 563	
Compensation complémentaire *	20 581	0	
Aides Energo **	63 412	0	
Indemnisation PE décalage ouverture bassin extérieur	33 651	0	
<b>TOTAL CHIFFRE D'AFFAIRES HT</b>	<b>1 436 001</b>	<b>1 303 164</b>	<b>1 511 639</b>

\* A la date d'arrêté des comptes, les discussions sont en cours avec la collectivité pour la détermination du montant qui fera l'objet d'une indemnisation dans le cadre juridique de l'imprévision au titre de la crise énergétique. Les comptes 2023, tiennent compte d'hypothèses d'indemnisation limitées par application du principe de prudence.

\*\* La société a eu recours aux dispositifs proposés par l'Etat dans le cadre du plan de résilience économique et sociale, afin de limiter l'impact de la crise ; les aides perçues ou en cours d'instruction ont été comptabilisées dans les comptes 2023.



## LES ELEMENTS FINANCIERS

### LES CHARGES

	2023	Contractuel	Contractuel indexé 1,16
Conso boutique	17 246	12 500	
Conso resto	711	0	
Matériel pédagogique	705	0	
Petites fournitures	4 670	4 300	
<b>MP marchandises et fournitures</b>	<b>23 332</b>	<b>16 800</b>	
P1 Bois + P1 réseau de chaleur	102 327	126 469	
P1 Eau	48 794	43 721	
P1 Electricité	287 944	109 717	
P1 Optimisation des fluides	11 976	11 196	
<b>P1 Fluides</b>	<b>451 041</b>	<b>291 103</b>	
P2 Maintenance	128 024	111 127	
P3 GER	23 333	23 400	
Nettoyage et entretien	11 740	11 000	
Contrats de maintenance	9 930	25 100	
Contrôles réglementaires	3 842	3 500	
Entretien espaces verts	650	3 500	
Entretien matériel exploité.	5 798	4 500	
Entretien biens immobiliers	15 652	4 500	
<b>Maintenance et entretien</b>	<b>198 969</b>	<b>186 627</b>	
Salaires et charges	600 827	593 081	
Participation des salariés	7 126	9 000	
Formation	20 153	7 500	
Autres coûts salariaux	-1 659	0	
Vêtements de travail	3 193	0	
<b>Coûts salariaux</b>	<b>629 639</b>	<b>609 581</b>	
Cours prestataires extérieurs	7 119	0	
<b>Cours prestataires extérieurs</b>	<b>7 119</b>	<b>0</b>	
Promotion communication	22 342	29 000	
<b>Promotion communication</b>	<b>22 342</b>	<b>29 000</b>	
Taxes sur les salaires	16 030	13 485	
Taxes foncières et CFE	3 498	3 800	
CVAE	2 212	10 211	
SACEM	4 299	5 000	
Autres taxes	2 300	2 300	
<b>Impôts et taxes</b>	<b>28 339</b>	<b>34 795</b>	
Frais postaux	413	500	
Téléphonie internet	9 568	5 000	
Assurances	8 000	9 000	
Frais de déplacement	19 699	12 000	
Sécurité et gardiennage	1 520	1 000	
Frais actes et contentieux	43	0	
Honoraires	9 260	3 800	
Frais bancaires	4 414	3 588	
Monétique cartes bracelets	620	1 500	
Impayés clients douteux	5 171	0	
Locations	4 554	1 772	
Autres frais	5 021	1 000	
<b>Frais généraux</b>	<b>68 282</b>	<b>39 160</b>	
Redevance collectivité	-1	0	
<b>Redevance collectivité</b>	<b>-1</b>	<b>0</b>	
Charges financières	-603	0	
Charges exceptionnelles	21 139	0	
<b>Charges diverses</b>	<b>20 536</b>	<b>0</b>	
Dotations aux amortissements	18 461	14 285	
Financement investissements	4 288	3 750	
<b>Coûts des investissements</b>	<b>22 749</b>	<b>18 035</b>	
Frais de structure	31 700	42 062	
<b>Frais de structure</b>	<b>31 700</b>	<b>42 062</b>	
<b>TOTAL CHARGES</b>	<b>1 504 047</b>	<b>1 267 164</b>	<b>1 469 880</b>

## LES ELEMENTS FINANCIERS

### LE RÉSULTAT

	2023	Contractuel	Contractuel indexé
TOTAL CHIFFRE D'AFFAIRES HT	1 436 001	1 303 164	1 511 639
TOTAL CHARGES	1 504 047	1 267 164	1 469 880
RESULTAT ECONOMIQUE	-68 046	36 000	41 759

## ● VENTILATION DES CHARGES :

### ● Matières premières, marchandises et fournitures

Ces postes regroupent :

- Les achats consommés (achats +/- variation de stocks) de la boutique, et éventuellement des soins et de la restauration ;
- Les achats de petites fournitures (administratives – petit matériel – matériel d'exploitation – pharmacie – fournitures diverses, ...) non immobilisables

### ● P1 Fluides

Engagement de notre prestataire technique sur un montant forfaitaire sur la durée du contrat pour la fourniture de l'électricité, l'eau, le gaz, le bois ou le réseau de chaleur

### ● Maintenance et entretien

- › Entretien et maintenance (P2 ou maintenance de niveau 1 à 3), analyses d'eau, visites techniques réglementaires, produits de traitement et achat petit matériel / fournitures :

Ces postes de dépenses correspondent à la prestation de notre partenaire technique pour l'entretien et la maintenance du centre. Notre partenaire s'engage à rechercher en permanence des pistes d'optimisation des ressources et de préservation du matériel et de la partie technique du bâtiment.

Le poste P3 représente la provision gros entretien ; les charges liées à ce poste sont soumises à l'accord préalable de la collectivité et font l'objet d'un tableau récapitulatif annuel.

- › Nettoyage et entretien

Ce poste correspond au coût de la prestation de notre partenaire nettoyage.

La prestation comprend :

- Les moyens humains (agents d'entretien, ...)
- L'achat des matériels adaptés au milieu aquatique (auto-laveuses...)
- La fourniture des produits d'entretien et des consommables (produits écologiques dans la mesure du possible)

- › Contrats de maintenance

Ce poste regroupe l'ensemble des contrats de maintenance des matériels nécessaires à l'exploitation et du bâtiment (SSI, ascenseurs, ...).

- › Entretien espaces verts, bâtiments, matériel d'exploitation

Sont regroupées ici toutes les charges par nature liées à l'entretien du bâtiment et des matériels nécessaires à l'exploitation du centre.

## LES ELEMENTS FINANCIERS

### COMMENTAIRES

#### • Coûts salariaux

Dans un souci de clarté et de transparence, nos charges liées au personnel sont ventilées en plusieurs postes :

- Poste « Salaires, primes et charges » : il s'agit des dépenses de personnel (salaires bruts + charges sociales) et de la variation congés payés.
- Participation et intéressement des salariés : participation et intéressement sur le résultat versée aux salariés, dans le cadre de notre accord groupe (UES Récréa) bénéficiaire.
- Formation : coûts liés aux formations effectuées par les salariés
- Autres coûts salariaux : médecine du travail, indemnités,...
- Vêtements de travail : afin de permettre une identification rapide du personnel au sein du centre aquatique, tous nos employés (hôtesse, éducateurs, agents d'entretien...) sont équipés de vêtements de travail avec logo du site. Cela inclut également l'achat des tenues utilisées par les éducateurs lors des activités.

#### • Cours prestataires extérieurs

En cas de besoin pour effectuer certains de nos cours (Zen, Sophrologie, Fitness...) nous pouvons faire appel à des prestataires extérieurs, et aussi pour assurer les cours aquatiques en cas de déficit de personnel salarié.

#### • Promotion communication

Ce poste couvre les achats d'espaces publicitaires, les frais d'imprimerie, les insertions publicitaires, les coûts de création des différents supports de communication (internet, réseaux sociaux y compris agence de communication interne)

#### • Impôts et taxes

Ce poste comprend la taxe sur les salaires, la part sur la valeur ajoutée (CVAE), la contribution foncière des entreprises (CFE), la SACEM et les autres taxes (ordures ménagères, redevance TV, taxes restauration, ...).

## LES ELEMENTS FINANCIERS

### COMMENTAIRES

- **Frais Généraux**

- › Frais postaux, téléphonie
- › Assurances  
Ce poste comprend une assurance responsabilité civile ainsi que l'assurance multirisque, qui couvre les dommages aux biens.
- › Frais de déplacement  
Ce poste regroupe les coûts des véhicules (location, carburant, entretien...) ainsi que les dépenses liées aux différents déplacements effectués durant l'année.
- › Sécurité et gardiennage  
Pour garantir la sécurité des bâtiments et de notre clientèle, nous pouvons faire appel à des entreprises spécialisées de gardiennage.
- › Frais actes et de contentieux  
Frais liés aux besoins de documents officiels (K-bis, frais de publication, ...).
- › Honoraires  
Ce poste comprend les honoraires versés aux experts comptables et commissaires aux comptes qui attestent de l'exactitude de nos comptes annuels, des éventuels honoraires versés aux avocats en cas de litiges et tout autre honoraire versé aux prestataires extérieurs.
- › Frais bancaires  
Ils concernent les frais fixes (tenue de compte, abonnement, ...) et les frais liés aux transactions bancaires (commissions carte bleue, virements, prélèvements, frais sur impayés, ...).
- › Autres frais  
Toutes autres charges non incluses dans les postes ci-dessus.

- **Coûts des investissements**

Ces postes regroupent l'amortissement des investissements nécessaires à l'exploitation du centre, les frais financiers afférents au financement des matériels. Les autres achats représentent toutes les fournitures et petit matériel nécessaires non immobilisables (valeur inférieure à 500€ HT unitaire).

- **Les frais de structure**

Afin de favoriser la mutualisation des compétences entre les différents centres que nous gérons, plusieurs services (ressources humaines, administration paie, comptabilité, juridique, contrôle de gestion, marketing, achats,...) interviennent en soutien des managers pour la gestion des centres. Ce poste correspond aux opérations et dépenses effectuées au niveau du siège au profit des exploitations.

## LES ELEMENTS FINANCIERS

### L'INDEXATION

L'INDEXATION							
	Fixe	Salaires	Eau	Electricité	Chaleur / Bois	Frais divers	Coût du travail
Pondération (formule du contrat)	3%	51%	3%	9%	10%	10%	12%
Variation de l'indice		6%	0%	100%	11%	20%	5%
Variation pondérée		3,2%	0,0%	8,9%	1,1%	2,3%	0,6%

Coefficient d'indexation	<b>1,15998</b>
Variation	<b>16,00%</b>

Méthode	Moyenne annuelle des indices
Année indexée	2023

Il s'agit d'une projection à la moyenne car au moment de la rédaction du rapport annuel, les indices définitifs ne sont pas tous connus



# ANNEXES

PLANNING D'OUVERTURE

RAPPORT ANNUEL ARS

COMPTES SOCIAUX

## ANNEXES

### PLANNING D'OUVERTURE

#### Espace aquatique

Année	Période Scolaire	Période Vacances	Période Estivale
Lundi	12h/13h30 -16h30/19h	10h/19h	10h/19h
Mardi	12h/13h30 -16h30/21h	10h/21h	10h/21h
Mercredi	12h/13h30-16h30/19h	10h/19h	10h/19h
Jeudi	12h/13h30-16h30/19h	7h/19h	10h/19h
Vendredi	12h/13h30-16h30/19h	10h/19h	10h/19h
Samedi	9h30/13h - 15h/18h	9h30/13h -15h/18h	10h/19h
Dimanche Jours fériés	9h30/13h - 15h/18h	9h30/13h -15h/18h	10h/19h



ANNEXES  
RAPPORT ANNUEL ARS



2023



FALaise

PISCINE FORMEO

BAIN A REMOUS FORMEO

8 prélèvements ont été effectués durant l'année, dont 8 contrôles sanitaires (CS)  
2 d'entre-eux étaient non conformes vis à vis des limites impératives (bactériologiques ou chimiques).  
1 d'un point de vue des normes impératives bactériologiques

Date de prélèvement à 20°C	Bactéries totales n°11004-05	Legionella sp	Pseudomonas aeruginosa par 100ml	Staphylococcus aureus pathogènes par 100ml	Prévalence n°10004-05	Température de l'eau	Transparence n°qualitative	Acide isocyanurique	Chlore combiné	Chlore libre	Chlore libre actif	Chlore total	pH	Chlorures	Carbone organique total	amoniakale	Chlorure de fer	Chlorure	Dichromate	Trihalométhanes
mm	n°10004-05	UFC/L	n°10004-05	n°10004-05	SAIS OUI/L	°C	SAIS OUI/L	mg/L	mg/COYL	mg/COYL	mg/COYL	mg/COYL	unité pH	mg/L	mg/COYL	µg/L	µg/L	µg/L	µg/L	µg/L
17/Janv. CS	1	<1	<1	<1	2	32,0	0	<5	0,18	1,35	0,89	1,53	7,1	178	1,30					
06/mars CS	2	<1	<1	<1	1	32,7	0	<5	0,10	1,08	0,81	1,27	6,9	227	1,30	<1,0	<1,0	2,4	1,4	8,8
10/mars CS	<1	<1	<1	<1	0	32,5	0	<5	0,28	1,18	0,98	1,48	6,7	201	1,40					
07/juin CS	1	<1	<10	<1	0	32,6	0	<5	0,47	1,38	0,83	1,85	7,2	160	1,00					
05/juil. CS	<1	<1	<1	<1	0	32,0	0	<5	0,19	1,08	0,59	1,27	7,3	215	1,35					
22/août CS	<1	1	<1	<1	2	32,6	0	<5	0,43	1,21	0,81	1,64	6,9	187	1,50	<1,0	<1,0	3,2	1,1	4,3
04/oct. CS	<1	<1	<1	<1	1	32,5	0	<5	0,16	0,94	0,66	1,10	7,0	159	1,80					
13/nov. CS	1	<1	<1	<1	0	31,7	0	<5	0,27	1,07	0,71	1,34	7,1	219	1,25					

Limite de qualité:  
Entérocoque/Pseudomonas aeruginosa, Staphylocoques: 0  
Legionella sp <= 1000  
0,9 <= pH <= 7,7  
0,4 <= chlore libre actif <= 1,4  
2 <= chlore stabilisé <= 6  
chlore combiné <= 0,6  
Stabilisant (acide isocyanurique) <= 75 mg/l, recommandation entre 30 et 50 mg/l  
Température des bains à remous <= 35°C

Référence de qualité:  
Bactéries revivifiables <= 100 UFC/ml  
Carbone organique total <= 5 mg/l  
Chlorures: <= 250 mg/l  
Température des bains à remous <= 33°C  
THM : <= 100µg/l ou <= 20 µg/l pour les bains à remous



2023



PISCINE FORMEO

BASSIN AQUAFORME FORMEO

8 prélèvements ont été effectués durant l'année, dont 8 contrôles sanitaires (CS)  
2 d'entre-eux étaient non conformes vis à vis des limites impératives (bactériologiques ou chimiques).  
0 d'un point de vue des normes impératives bactériologiques

Date de prélèvement à 20°C	Bactéries totales n°11004-05	Legionella sp	Pseudomonas aeruginosa par 100ml	Staphylococcus aureus pathogènes par 100ml	Prévalence n°10004-05	Température de l'eau	Transparence n°qualitative	Acide isocyanurique	Chlore combiné	Chlore libre	Chlore libre actif	Chlore total	pH	Chlorures	Carbone organique total	amoniakale	Chlorure de fer	Chlorure	Dichromate	Trihalométhanes
mm	n°10004-05	n°10004-05	n°10004-05	n°10004-05	SAIS OUI/L	°C	SAIS OUI/L	mg/L	mg/COYL	mg/COYL	mg/COYL	mg/COYL	unité pH	mg/L	mg/COYL	µg/L	µg/L	µg/L	µg/L	µg/L
17/Janv. CS	<1	<1	<1	<1	1	31,2	0	<5	0,35	1,38	0,88	1,73	7,0	581	1,50					
06/mars CS	2	<1	<1	<1	8	31,2	0	<5	0,58	1,95	0,82	1,71	7,2	704	2,00	<1,0	<1,0	6,5	1,8	8,1
10/mars CS	<1	<1	<1	<1	30	31,2	0	<5	0,29	1,27	1,01	1,58	6,8	578	1,50					
07/juin CS	<1	<1	<1	<1	23	31,1	0	<5	0,42	1,08	0,71	1,50	7,1	585	2,15					
05/juil. CS	<1	<1	<1	<1	0	30,8	0	<5	0,38	1,33	0,81	1,71	7,2	588	1,50					
22/août CS	<1	<1	<1	<1	4	31,0	0	<5	0,23	1,40	0,63	1,63	7,1	465	1,50	<1,0	<1,0	3,7	<1,0	3,7
04/oct. CS	<1	<1	<1	<1	20	30,9	0	<5	0,36	1,42	0,94	1,78	7,1	237	1,85					
13/nov. CS	<1	<1	<1	<1	15	29,4	0	<5	0,40	1,38	1,11	1,78	6,8	310	1,70					

Limite de qualité:  
Entérocoque/Pseudomonas aeruginosa, Staphylocoques: 0  
Legionella sp <= 1000  
0,9 <= pH <= 7,7  
0,4 <= chlore libre actif <= 1,4  
2 <= chlore stabilisé <= 6  
chlore combiné <= 0,6  
Stabilisant (acide isocyanurique) <= 75 mg/l, recommandation entre 30 et 50 mg/l  
Température des bains à remous <= 35°C

Référence de qualité:  
Bactéries revivifiables <= 100 UFC/ml  
Carbone organique total <= 5 mg/l  
Chlorures: <= 250 mg/l  
Température des bains à remous <= 33°C  
THM : <= 100µg/l ou <= 20 µg/l pour les bains à remous

ANNEXES  
RAPPORT ANNUEL ARS



2023



PISCINE FORMEO

**BASSIN LUDIQUÉ FORMEO**

8 prélèvements ont été effectués durant l'année, dont 8 contrôles sanitaires (CS)  
2 d'entre-eux étaient non conformes vis à vis des limites impératives (bactériologiques ou chimiques).  
0 d'un point de vue des normes impératives bactériologiques

	Dev. des revivifiables à 30°C	Entérocoque (100ml)	Pseudomonas aeruginosa par litre	Staphylocoque pathogène par litre	Prévalence à l'incubation	Température de l'eau	Transparence qualitative	Acide isocyanurique	Chlore combiné	Chlore libre	Chlore libre actif	Chlore total	pH	Chlorure	Carbone organique total	Ammoniac	Dichlorobromure	Chloroforme	Distillat non chloroforme	Trihalométhanes (total)	
	n/ml	n/100ml	n/100ml	n/100ml	SANS OUIE	°C	SANS OUIE	mg/L	mg/DCL	mg/DCL	mg/DCL	mg/DCL	unité pH	mg/L	mg/DCL	µg/L	µg/L	µg/L	µg/L	µg/L	
17/Janv.	CS	1	<1	<1	<1	2	30,0	0	<5	0,40	1,35	0,90	1,75	7,1	041	1,75					
06/mars	CS	0	<1	<1	<1	0	31,2	0	<5	0,41	1,43	0,87	1,84	7,2	616	2,35	<1,0	<1,0	13	2,8	15,8
10/mai	CS	1	<1	<1	<1	0	30,0	0	<5	0,38	1,21	0,92	1,50	6,9	470	2,25					
07/juin	CS	<1	<1	<1	<1	3	31,5	0	<5	0,42	0,37	0,24	0,79	7,1	545	2,35					
05/juillet	CS	<1	<1	<1	<1	1	30,0	0	<5	0,47	1,23	0,76	1,70	7,2	689	2,15					
22/août	CS	2	<1	<1	<1	30	31,4	0	<5	0,70	1,10	0,73	1,80	7,1	712	3,10	<1,0	<1,0	23	2,1	25,1
04/oct.	CS	<1	<1	<1	<1	6	30,7	0	<5	0,32	1,44	0,86	1,76	7,1	433	1,80					
13/nov.	CS	<1	<1	<1	<1	10	27,8	0	<5	0,55	1,25	0,84	1,80	7,1	577	2,05					

Limite de qualité:  
Entérocoque, Pseudomonas aeruginosa, Staphylocoques: 0  
Légionella sp <= 1000  
6,9 <= pH <= 7,7  
0,4 <= chlore libre actif <= 1,4  
2 <= chlore stabilisé <= 5  
chlore combiné <= 0,6  
Stabilisant (acide isocyanurique) <= 75 mg/l - recommandation entre 30 et 50 mg/l  
Température des bains à remous <= 30°C

Référence de qualité:  
Bactéries revivifiables <= 100 UFC/ml  
Carbone organique total <= 5 mg/l  
Chlorures: <= 250 mg/l  
Température des bains à remous <= 33°C  
THM : <= 100µg/l ou <= 20 µg/l pour les bains à remous



2023



PISCINE FORMEO

**BASSIN NORDIQUE FORMEO**

4 prélèvements ont été effectués durant l'année, dont 4 contrôles sanitaires (CS)  
0 d'entre-eux étaient non conformes vis à vis des limites impératives (bactériologiques ou chimiques).  
0 d'un point de vue des normes impératives bactériologiques

	Dev. des revivifiables à 30°C	Entérocoque (100ml)	Pseudomonas aeruginosa par litre	Staphylocoque pathogène par litre	Prévalence à l'incubation	Température de l'eau	Transparence qualitative	Acide isocyanurique	Chlore combiné	Chlore disponible	Chlore total	Chlore libre actif	Chlore total	pH	Chlorure	Carbone organique total	
	n/ml	n/100ml	n/100ml	n/100ml	SANS OUIE	°C	SANS OUIE	mg/L	mg/DCL	mg/DCL	mg/DCL	mg/DCL	mg/DCL	unité pH	mg/L	mg/DCL	
05/juillet	CS	<1	<1	<1	<1	2	27,7	0	<5	0,08		1,76	1,10	1,84	7,2	120	0,70
22/août	CS	1	<1	<1	<1	25	30,0	0	<5	0,28		1,95	1,38	2,19	7,0	293	1,80
04/oct.	CS	<1	<1	<1	<1	0	27,8	0	16	0,07	2,48			2,06	7,1	317	1,10
13/nov.	CS	<1	<1	<1	<1	0	26,7	0	7	0,00		1,81	1,13	2,41	7,2	317	2,05

Limite de qualité:  
Entérocoque, Pseudomonas aeruginosa, Staphylocoques: 0  
Légionella sp <= 1000  
6,9 <= pH <= 7,7  
0,4 <= chlore libre actif <= 1,4  
2 <= chlore stabilisé <= 5  
chlore combiné <= 0,6  
Stabilisant (acide isocyanurique) <= 75 mg/l - recommandation entre 30 et 50 mg/l  
Température des bains à remous <= 30°C

Référence de qualité:  
Bactéries revivifiables <= 100 UFC/ml  
Carbone organique total <= 5 mg/l  
Chlorures: <= 250 mg/l  
Température des bains à remous <= 33°C  
THM : <= 100µg/l ou <= 20 µg/l pour les bains à remous

ANNEXES  
RAPPORT ANNUEL ARS



2023



PISCINE FORMEO

BASSIN SPORTIF FORMEO

8 prélèvements ont été effectués durant l'année, dont 8 contrôles sanitaires (CS)  
0 d'entre-eux étaient non conformes vis à vis des limites impératives (bactériologiques ou chimiques).  
0 d'un point de vue des normes impératives bactériologiques

		Rec. des revivifiants (UFC/40L)	Entérocoque (UFC/100mL)	Pseudomonas aeruginosa (UFC/100mL)	Staphylocoque pathogène par 100mL	Prévalence n (nombre)	Température de l'eau (°C)	Température régulatrice (°C)	Acide isocyanurique (mg/L)	Chlore combiné (mg/025L)	Chlore libre (mg/025L)	Chlore libre actif (mg/025L)	Chlore total (mg/025L)	pH	Chlorure (mg/L)	Carbone organique total (mg/025L)	Branolurine (µg/L)	Dichloroammonie (µg/L)	Chloroforme (µg/L)	Difluorométhylamine (µg/L)	Trihalométhanes (µg/L)
		N/ML	N/100ML	N/100ML	N/100ML	SANS OUIE	°C	SANS OUIE	mg/L	mg/025L	mg/025L	mg/025L	mg/025L	unité pH	mg/L	mg/025L	µg/L	µg/L	µg/L	µg/L	µg/L
17/Janv.	CS	1	<1	<1	<1	7	28,1	0	<5	0,35	1,48	0,98	1,81	7,1	388	2,25					
06/Mars	CS	5	<1	<1	<1	0	28,1	0	<5	0,30	1,34	0,90	1,64	7,1	308	1,95	<1,0	1,2	0,0	2,6	0,7
10/Mai	CS	<1	<1	<1	<1	4	27,1	0	<5	0,30	1,33	1,02	1,63	6,9	292	1,95					
07/Juin	CS	2	<1	<1	<1	0	27,8	0	<5	0,34	1,24	0,77	1,58	7,2	290	2,05					
05/Juillet	CS	<1	<1	<1	<1	0	27,1	0	<5	0,20	1,23	0,70	1,43	7,3	293	1,40					
22/Août	CS	<1	<1	<1	<1	2	28,1	0	<5	0,34	1,16	0,66	1,50	7,3	198	1,55	<1,0	1,4	9,0	3,3	13,7
04/Oct.	CS	<1	<1	<1	<1	10	27,3	0	<5	0,15	1,34	0,91	1,49	7,1	308	0,75					
13/Nov.	CS	<1	<1	<1	<1	17	26,2	0	<5	0,25	1,25	0,70	1,50	7,2	349	0,90					

Limite de qualité:  
Entérocoque, Pseudomonas aeruginosa, Staphylocoques: 0  
Légionella sp. <= 1000  
6,9 <= pH <= 7,7  
0,4 <= chlore libre actif <= 1,4  
2 <= chlore stabilisé <= 5  
chlore combiné <= 0,8  
Stabilisant (acide isocyanurique) <= 75 mg/l - recommandation entre 30 et 50 mg/l  
Température des bains à remous <= 38°C

Référence de qualité:  
Bactéries revivifiables <= 100 UFC/ml  
Carbone organique total <= 5 mg/l  
Chlorures: <= 250 mg/l  
Température des bains à remous <= 33°C  
THM : <= 100µg/l ou <= 20 µg/l pour les bains à remous



2023



PISCINE FORMEO

PATAUGEoire FORMEO

8 prélèvements ont été effectués durant l'année, dont 8 contrôles sanitaires (CS)  
3 d'entre-eux étaient non conformes vis à vis des limites impératives (bactériologiques ou chimiques).  
0 d'un point de vue des normes impératives bactériologiques

		Rec. des revivifiants (UFC/40L)	Entérocoque (UFC/100mL)	Pseudomonas aeruginosa (UFC/100mL)	Staphylocoque pathogène par 100mL	Prévalence n (nombre)	Température de l'eau (°C)	Température régulatrice (°C)	Acide isocyanurique (mg/L)	Chlore combiné (mg/025L)	Chlore libre (mg/025L)	Chlore libre actif (mg/025L)	Chlore total (mg/025L)	pH	Chlorure (mg/L)	Carbone organique total (mg/025L)	Branolurine (µg/L)	Dichloroammonie (µg/L)	Chloroforme (µg/L)	Difluorométhylamine (µg/L)	Trihalométhanes (µg/L)
		N/ML	N/100ML	N/100ML	N/100ML	SANS OUIE	°C	SANS OUIE	mg/L	mg/025L	mg/025L	mg/025L	mg/025L	unité pH	mg/L	mg/025L	µg/L	µg/L	µg/L	µg/L	µg/L
17/Janv.	CS	<1	<1	<1	<1	0	32,1	0	<5	0,40	1,36	0,95	1,76	7,0	642	2,25					
06/Mars	CS	4	<1	<1	<1	0	32,3	0	<5	0,39	1,14	0,75	1,53	7,1	811	2,60	<1,0	<1,0	12	2,6	14,8
10/Mai	CS	<1	<1	<1	<1	0	32,2	0	<5	0,43	2,10	1,55	2,63	6,9	470	2,30					
07/Juin	CS	<1	<1	<1	<1	2	31,0	0	<5	0,40	0,34	0,22	0,74	7,1	544	2,36					
05/Juillet	CS	<1	<1	<1	<1	0	30,9	0	<5	0,43	1,52	0,84	1,65	7,3	687	2,15					
22/Août	CS	<1	<1	<1	<1	5	31,4	0	<5	0,71	0,99	0,42	1,40	7,2	713	3,16	<1,0	<1,0	16	1,4	10,4
04/Oct.	CS	<1	<1	<1	<1	0	31,3	0	<5	0,41	1,66	1,19	2,37	7,2	430	1,65					
13/Nov.	CS	<1	<1	<1	<1	0	29,8	0	7	0,48	1,27	0,91	1,78	7,0	675	1,70					

Limite de qualité:  
Entérocoque, Pseudomonas aeruginosa, Staphylocoques: 0  
Légionella sp. <= 1000  
6,9 <= pH <= 7,7  
0,4 <= chlore libre actif <= 1,4  
2 <= chlore stabilisé <= 5  
chlore combiné <= 0,8  
Stabilisant (acide isocyanurique) <= 75 mg/l - recommandation entre 30 et 50 mg/l  
Température des bains à remous <= 38°C

Référence de qualité:  
Bactéries revivifiables <= 100 UFC/ml  
Carbone organique total <= 5 mg/l  
Chlorures: <= 250 mg/l  
Température des bains à remous <= 33°C  
THM : <= 100µg/l ou <= 20 µg/l pour les bains à remous

ANNEXES  
COMPTES SOCIAUX



TALENZ

ENTREPRENDRE  
EST UN ART MAJEUR

---

**COMPTES  
ANNUELS**

---

[fidorg.talenz.fr](http://fidorg.talenz.fr)

*FORMEO*  
*18 rue martin luther king*  
*14280 SAINT CONTEST*

*COMPTES ANNUELS*  
*Période du 1 janvier 2023 au 31 décembre 2023*

**TALLENZ GROUPE FIDORG**

18 rue Claude Bloch  
14000 CAEN  
02.31.46.23.23  
caen@talenz-fidorg.fr  
[www.fidorg.talenz.fr](http://www.fidorg.talenz.fr)

# SOMMAIRE

Attestation	4
Tableaux de gestion	
S.I.G. retraités	6
S.I.G. détaillés retraités	7
Tableau financement BIC	11
Synthèse (5 ans)	12
Comptes annuels	
Bilan - Actif	14
Bilan - Passif	15
Compte résultat	16
Bilan - Actif Détaillé	18
Bilan - Passif Détaillé	20
Annexes	22
Documents Fiscaux	

## ATTESTATION

Dans le cadre de la mission de Présentation des comptes annuels qui a été réalisée pour le compte de l'entreprise :

FORMEO

Pour l'exercice du 01/01/2023 au 31/12/2023

et conformément aux termes de notre lettre de mission, nous avons effectué les diligences prévues par les normes de présentation définies par l'Ordre des Experts Comptables.

A la date de nos travaux qui ne constituent pas un audit et à l'issue de ceux-ci, nous n'avons pas relevé d'éléments remettant en cause la cohérence et la vraisemblance des comptes annuels.

Les comptes annuels ci-joints, paginés conformément au sommaire figurant dans ce document se caractérisent par les données suivantes :

- Chiffre d'affaires	829 758
- Résultat net comptable	-68 046
- Total du bilan	435 041

(montants exprimés en Euro)

Fait à CAEN

Le

L'expert comptable, Sylvain MONNIER



*Tableaux de gestion*

## SOLDES INTERMÉDIAIRES DE GESTION

Du 01/01/2023 au 31/12/2023

	Du 01/01/23 Au 31/12/23		Du 01/01/22 Au 31/12/22		Variation	
		en %		en %	en valeur	en %
<b>CHIFFRE D'AFFAIRES</b>	<b>829 758</b>	<b>100,00</b>	<b>728 429</b>	<b>100,00</b>	<b>101 330</b>	<b>13,91</b>
Ventes de marchandises	27 550	100,00	33 991	100,00	-6 441	-18,95
- Coût d'achat des marchandises vendues	17 623	63,97	19 009	55,92	-1 386	-7,29
<b>MARGE COMMERCIALE</b>	<b>9 927</b>	<b>36,03</b>	<b>14 982</b>	<b>44,08</b>	<b>-5 055</b>	<b>-33,74</b>
Production vendue (biens et services) *	802 208	100,00	694 438	100,00	107 770	15,52
+ / - Production stockée *						
+ Production immobilisée *						
<b>PRODUCTION DE L'EXERCICE *</b>	<b>802 208</b>	<b>100,00</b>	<b>694 438</b>	<b>100,00</b>	<b>107 770</b>	<b>15,52</b>
<b>CHIFFRE D'ACTIVITÉ</b>	<b>829 758</b>	<b>100,00</b>	<b>728 429</b>	<b>100,00</b>	<b>101 330</b>	<b>13,91</b>
- Matières premières *	711	0,09			711	
- Sous-traitance (directe) *	7 119	0,89	460	0,07	6 659	
<b>MARGE DE PRODUCTION *</b>	<b>794 379</b>	<b>99,02</b>	<b>693 978</b>	<b>99,93</b>	<b>100 401</b>	<b>14,47</b>
<b>MARGE BRUTE TOTALE</b>	<b>804 306</b>	<b>96,93</b>	<b>708 959</b>	<b>97,33</b>	<b>95 346</b>	<b>13,45</b>
- Autres achats	475 899	57,35	368 800	50,63	107 099	29,04
- Charges externes	352 179	42,44	386 375	53,04	-34 197	-8,85
<b>VALEUR AJOUTÉE PRODUITE</b>	<b>-23 772</b>	<b>-2,86</b>	<b>-46 216</b>	<b>-6,34</b>	<b>22 444</b>	<b>48,56</b>
Subventions d'exploitation	656 473	79,12	545 767	74,92	110 706	20,28
- Impôts, taxes et versements assimilés	33 134	3,99	35 819	4,92	-2 685	-7,50
- Salaires et traitements	516 621	62,26	442 559	60,76	74 062	16,73
- Charges sociales	95 280	11,48	85 496	11,74	9 783	11,44
- Cotisations de l'exploitant						
Total	11 439	1,38	-18 107	-2,49	29 546	163,17
<b>EXCÉDENT BRUT D'EXPL.</b>	<b>-12 333</b>	<b>-1,49</b>	<b>-64 324</b>	<b>-8,83</b>	<b>51 990</b>	<b>80,83</b>
Reprises sur dépréciations, provisions, amortis	219	0,03	2 746	0,38	-2 526	-92,01
+ Transferts de charges d'exploitation	2 500	0,30	8 000	1,10	-5 500	-68,75
+ Autres produits d'exploitation	297	0,04	105	0,01	192	183,74
- Dotations amortissements et dépréciations	21 458	2,59	20 302	2,79	1 156	5,69
- Autres charges d'exploitation	9 410	1,13	9 464	1,30	-55	-0,58
Total	-27 851	-3,36	-18 916	-2,60	-8 935	-47,24
<b>RÉSULTAT D'EXPLOITATION</b>	<b>-40 185</b>	<b>-4,84</b>	<b>-83 240</b>	<b>-11,43</b>	<b>43 055</b>	<b>51,72</b>
Opérations en commun						
+ Produits financiers	603	0,07	376	0,05	227	60,34
- Charges financières	199	0,02			199	
Total	404	0,05	376	0,05	28	7,47
<b>RÉSULTAT COURANT</b>	<b>-39 780</b>	<b>-4,79</b>	<b>-82 863</b>	<b>-11,38</b>	<b>43 083</b>	<b>51,99</b>
+ Produits exceptionnels (1)			1 955	0,27	-1 955	-100,00
- Charges exceptionnelles (2)	21 139	2,55	8 843	1,21	12 296	139,05
- Participation des salariés	7 126	0,86	5 545	0,76	1 581	28,52
- Impôt sur les bénéfices (IS)						
Total	-28 265	-3,41	-12 433	-1,71	-15 832	-127,34
<b>RÉSULTAT EXERCICE</b>	<b>-68 046</b>	<b>-8,20</b>	<b>-95 296</b>	<b>-13,08</b>	<b>27 251</b>	<b>28,60</b>
(1) dont produits cessions éléments cédés						
(2) dont valeurs comptables éléments cédés						
* La colonne en % correspond à la variation par rapport à la production de l'exercice						

## SOLDES INTERMÉDIAIRES DE GESTION DÉTAILLÉS

Du 01/01/2023 au 31/12/2023

	Du 01/01/23 Au 31/12/23		Du 01/01/22 Au 31/12/22		Variation	
		en %		en %	en valeur	en %
<b>CHIFFRE D'AFFAIRES</b>	<b>829 758,49</b>	<b>100</b>	<b>728 428,91</b>	<b>100</b>	<b>101 329,58</b>	<b>14</b>
Ventes de marchandises	27 550,43	100,00	33 991,17	100,00	-6 440,74	-18,95
70710000 textiles	27 054,08	98,20	25 740,09	75,73	1 313,99	5,10
70710700 ventes textiles itg	376,86	1,37			376,86	
70732000 alimentaire 10%			8 251,08	24,27	-8 251,08	-100,00
70733000 alimentaire 20%	119,49	0,43			119,49	
- Coût d'achat des marchandises vendues	17 623,22	63,97	19 009,45	55,92	-1 386,23	-7,29
60371000 textiles	-6 064,19	-22,01	913,29	2,69	-6 977,48	-763,99
60373000 alimentaire			252,02	0,74	-252,02	-100,00
60710000 textile	23 687,41	85,98	14 628,65	43,04	9 058,76	61,92
60730000 alimentation			3 215,49	9,46	-3 215,49	-100,00
<b>MARGE COMMERCIALE</b>	<b>9 927,21</b>	<b>36,03</b>	<b>14 981,72</b>	<b>44,08</b>	<b>-5 054,51</b>	<b>-33,74</b>
Production vendue (biens et services) *	802 208,06	100,00	694 437,74	100,00	107 770,32	15,52
70512000 compensation affermage assujet	142 092,04	17,71	113 650,03	16,37	28 442,01	25,03
70611000 departement aquatique fitness	621 422,15	77,46	540 111,05	77,78	81 311,10	15,05
70623000 bar/snacking 10 %	1 599,99	0,20			1 599,99	
70681000 pca abonnement / pass annuel	12 884,15	1,61	31 377,65	4,52	-18 493,50	-58,94
70681900 rbt dept aquatique fitness	-3 420,65	-0,43	-2 944,75	-0,42	-475,90	-16,16
70810000 retrocession	8 617,01	1,07	3 540,86	0,51	5 076,15	143,36
70820000 cautions cartes	8 754,99	1,09	5 711,48	0,82	3 043,51	53,29
70840000 divers (parking, jeux int, mad	146,67	0,02	129,15	0,02	17,52	13,57
70840700 refact. mad tva	8 385,20	1,05	2 506,27	0,36	5 878,93	234,57
70841700 refact. mad cp exo	1 726,51	0,22			1 726,51	
70888100 refact.tva			356,00	0,05	-356,00	-100,00
<b>PRODUCTION DE L'EXERCICE *</b>	<b>802 208,06</b>	<b>100,00</b>	<b>694 437,74</b>	<b>100,00</b>	<b>107 770,32</b>	<b>15,52</b>
<b>CHIFFRE D'ACTIVITÉ</b>	<b>829 758,49</b>	<b>100,00</b>	<b>728 428,91</b>	<b>100,00</b>	<b>101 329,58</b>	<b>13,91</b>
- Matières premières *	710,84	0,09			710,84	
60120000 restauration/snacking	710,84	0,09			710,84	
- Sous-traitance (directe) *	7 118,50	0,89	460,00	0,07	6 658,50	
60410000 cours prestataires extérieurs	7 118,50	0,89	460,00	0,07	6 658,50	
<b>MARGE DE PRODUCTION *</b>	<b>794 378,72</b>	<b>99,02</b>	<b>693 977,74</b>	<b>99,93</b>	<b>100 400,98</b>	<b>14,47</b>
<b>MARGE BRUTE TOTALE</b>	<b>804 305,93</b>	<b>96,93</b>	<b>708 959,46</b>	<b>97,33</b>	<b>95 346,47</b>	<b>13,45</b>
- Autres achats	475 899,37	57,35	368 800,30	50,63	107 099,07	29,04
60611000 electricite	287 943,92	34,70	148 673,56	20,41	139 270,36	93,68
60612000 eau	48 794,09	5,88	42 686,54	5,86	6 107,55	14,31
60614000 bois	-317,37	-0,04	128 912,67	17,70	-129 230,04	-100,25
60615000 reseau de chaleur	102 643,87	12,37			102 643,87	
60616000 optimisation des fluides	11 976,00	1,44	11 628,00	1,60	348,00	2,99
60621000 utilitaire	662,69	0,08	2 002,12	0,27	-1 339,43	-66,90
60622000 tourisme	2 757,08	0,33	209,31	0,03	2 547,77	
60632000 produit d'entretien	11 742,89	1,42	6 951,77	0,95	4 791,12	68,92
60634000 produit traitement d'eau			324,00	0,04	-324,00	-100,00
60636000 petit outillage - mobilier et	956,41	0,12	1 204,14	0,17	-247,73	-20,57
60637000 fournitures evenementiels	508,49	0,06	10 523,02	1,44	-10 014,53	-95,17
60640000 administratives	1 197,93	0,14	1 064,26	0,15	133,67	12,56
60650000 vetement de travail	3 192,84	0,38	1 220,25	0,17	1 972,59	161,65
60660000 materiel pedagogique	704,77	0,08	1 371,85	0,19	-667,08	-48,63
60670000 consommables de monetique	619,80	0,07	5 404,50	0,74	-4 784,70	-88,53
60680000 consommable pharmacie/oxygenes	135,81	0,02	494,68	0,07	-358,87	-72,55
60690000 petites fournitures diverses	2 380,15	0,29	6 129,63	0,84	-3 749,48	-61,17
- Charges externes	352 178,56	42,44	386 375,41	53,04	-34 196,85	-8,85
61112700 frais administration et gestio	29 637,00	3,57	28 740,00	3,95	897,00	3,12

## SOLDES INTERMÉDIAIRES DE GESTION DÉTAILLÉS

Du 01/01/2023 au 31/12/2023

	Du 01/01/23 Au 31/12/23	en %	Du 01/01/22 Au 31/12/22	en %	Variation	
					en valeur	en %
61113700 frais direction et managemt	16 351,56	1,97	13 979,00	1,92	2 372,56	16,97
61122000 p2 global maintenance	128 024,13	15,43	123 842,97	17,00	4 181,16	3,38
61123000 ger technique	23 333,04	2,81	23 382,22	3,21	-49,18	-0,21
61131000 nettoyage	-2,54		48 201,98	6,62	-48 204,52	-100,01
61132000 espace verts	650,00	0,08	2 850,00	0,39	-2 200,00	-77,19
61133000 gardiennage	1 407,61	0,17	1 646,58	0,23	-238,97	-14,51
61135000 prest. animat. evenementiels	638,00	0,08	984,20	0,14	-346,20	-35,18
61138000 autres prestations divers	160,00	0,02	732,50	0,10	-572,50	-78,16
61322000 redevance collectivite	-0,56		12 260,00	1,68	-12 260,56	-100,00
61351000 loc vehicule utilitaire	516,38	0,06	2 265,49	0,31	-1 749,11	-77,21
61352000 loc vehicule de tourisme	8 097,99	0,98	2 605,51	0,36	5 492,48	210,80
61353000 loc copieur	1 564,78	0,19	266,78	0,04	1 298,00	486,54
61354000 loc serveur informatique	343,12	0,04	418,19	0,06	-75,07	-17,95
61358000 loc autres	2 645,75	0,32	1 815,83	0,25	829,92	45,70
61400000 charges locatives et de coprop	2 300,00	0,28	1 190,46	0,16	1 109,54	93,20
61521000 entretien et rep sur bien immo	15 651,53	1,89	3 590,67	0,49	12 060,86	335,89
61551000 entretien et rep vehic vu	691,04	0,08	508,07	0,07	182,97	36,01
61552000 entret. et rep inst out & mat	4 641,16	0,56	2 054,96	0,28	2 586,20	125,85
61554000 entretien et rep sur bur info	1 268,96	0,15	3 324,44	0,46	-2 055,48	-61,83
61555000 entretien et rep vehic vp	596,42	0,07			596,42	
61561000 maintenance - contrats	5 129,83	0,62	4 785,39	0,66	344,44	7,20
61562000 controles reglem. et analyse	3 842,35	0,46	9 444,54	1,30	-5 602,19	-59,32
61569700 maint hebergement info	4 800,00	0,58	4 800,00	0,66		
61610000 multirisques	7 563,96	0,91	6 600,00	0,91	963,96	14,61
61620000 responsabilite civile	436,00	0,05	400,00	0,05	36,00	9,00
61630000 assurances vehicule	628,25	0,08	551,30	0,08	76,95	13,96
61852000 seminaire	2 168,63	0,26	1 457,16	0,20	711,47	48,83
62181700 personnels extér intra cp	3 500,44	0,42			3 500,44	
62231000 formation - organismes exteri	11 771,00	1,42	9 785,00	1,34	1 986,00	20,30
62231700 gestion formation intra	4 308,00	0,52	5 872,00	0,81	-1 564,00	-26,63
62233000 formation non imputee au budge	2 086,80	0,25			2 086,80	
62239700 honoraires anim. reseau	9 000,00	1,08	10 000,00	1,37	-1 000,00	-10,00
62261000 commissaires aux comptes - exp	1 960,00	0,24	712,50	0,10	1 247,50	175,09
62261700 honoraires creation stes itg	3 800,00	0,46			3 800,00	
62263000 relations publiques	500,00	0,06	700,00	0,10	-200,00	-28,57
62268000 autres honoraires			5 096,58	0,70	-5 096,58	-100,00
62269700 hono mandat social	3 500,00	0,42	6 000,00	0,82	-2 500,00	-41,67
62270000 frais d' actes et de contentie	42,59	0,01	306,78	0,04	-264,19	-86,12
62340000 cadeau a la clientele	109,17	0,01	866,53	0,12	-757,36	-87,40
62370000 publicite - communication	12 586,60	1,52	16 459,68	2,26	-3 873,08	-23,53
62371700 maint hebergemt site internet	2 000,00	0,24	2 000,00	0,27		
62372700 hono agence comm	6 000,00	0,72	5 400,00	0,74	600,00	11,11
62380000 divers - dons pourboires	495,00	0,06	300,00	0,04	195,00	65,00
62480000 transports divers	105,86	0,01			105,86	
62510000 voyages et déplacements person	1 811,54	0,22	1 848,57	0,25	-37,03	-2,00
62510100 frais de déplacements hotel			66,67	0,01	-66,67	-100,00
62520000 voyages et déplacements exteri			240,00	0,03	-240,00	-100,00
62530000 frais de déplacement de la for	2 835,42	0,34	1 692,49	0,23	1 142,93	67,53
62560000 missions et receptions	3 362,06	0,41	1 758,34	0,24	1 603,72	91,21
62610000 frais postaux	413,41	0,05	364,64	0,05	48,77	13,37
62620000 telephonie - internet	9 567,79	1,15	9 973,40	1,37	-405,61	-4,07
62781000 tenue de compte	2 232,63	0,27	1 187,92	0,16	1 044,71	87,94
62782000 carte bleue	1 282,89	0,15	877,98	0,12	404,91	46,12
62784000 rejets	-49,00	-0,01	-63,00	-0,01	14,00	22,22
62788000 autres frais bancaires	937,51	0,11	921,95	0,13	15,56	1,69
62788700 commissions mca	10,25		18,35		-8,10	-44,14
62810000 cotisations	1 006,00	0,12	971,00	0,13	35,00	3,60
62880000 divers	3 918,21	0,47	319,79	0,04	3 598,42	
<b>VALEUR AJOUTÉE PRODUITE</b>	<b>-23 772,00</b>	<b>-2,86</b>	<b>-46 216,25</b>	<b>-6,34</b>	<b>22 444,25</b>	<b>48,56</b>
Subventions d'exploitation	656 473,38	79,12	545 767,12	74,92	110 706,26	20,28

## SOLDES INTERMÉDIAIRES DE GESTION DÉTAILLÉS

Du 01/01/2023 au 31/12/2023

	Du 01/01/23 Au 31/12/23	en %	Du 01/01/22 Au 31/12/22	en %	Variation	
					en valeur	en %
74000000 subvention d'exploitation	63 412,00	7,64			63 412,00	
74000100 sub d'exploitation comp	522 952,08	63,02	530 100,46	72,77	-7 148,38	-1,35
74000200 aide embauche app	36 458,30	4,39	15 666,66	2,15	20 791,64	132,71
74200000 subvention perte exploitation	33 651,00	4,06			33 651,00	
- Impôts, taxes et versements assimilés	33 133,84	3,99	35 818,67	4,92	-2 684,83	-7,50
63110000 taxe sur les salaires	16 029,57	1,93	20 658,56	2,84	-4 628,99	-22,41
63320000 taxe apprentissage	3 158,11	0,38	3 031,18	0,42	126,93	4,19
63330000 participation a la formation	7 728,30	0,93	6 104,93	0,84	1 623,37	26,59
63350000 taxe apprentissage lib majo	268,10	0,03			268,10	
63511000 cfe	3 498,00	0,42			3 498,00	
63511100 cvae	2 211,76	0,27			2 211,76	
63514000 taxe vehicule tourisme societe	240,00	0,03			240,00	
63515000 cotisation fonciere entreprise			3 021,00	0,41	-3 021,00	-100,00
63516000 contribution valeur ajoutee			3 003,00	0,41	-3 003,00	-100,00
- Salaires et traitements	516 621,27	62,26	442 559,48	60,76	74 061,79	16,73
64111000 salaires et appointements	503 668,50	60,70	436 259,71	59,89	67 408,79	15,45
64112000 provisions salaires a payer	9,00		800,00	0,11	-791,00	-98,88
64120000 prov congés payés	9 295,85	1,12	2 378,47	0,33	6 917,38	290,83
64130000 primes et gratifications	3 647,92	0,44	3 150,76	0,43	497,16	15,78
64144000 allocation complement chomage			1 102,59	0,15	-1 102,59	-100,00
64144100 allocation compl chom credit			-1 102,45	-0,15	1 102,45	100,00
64145900 indemnité de prévoyance (rembo)			-29,60		29,60	100,00
- Charges sociales	95 279,71	11,48	85 496,29	11,74	9 783,42	11,44
64511000 urssaf	60 575,59	7,30	51 086,18	7,01	9 489,41	18,58
64512000 provisions charges sur salaire	4,00		320,00	0,04	-316,00	-98,75
64520000 charges soc prov congés payés	1 737,21	0,21	1 015,34	0,14	721,87	71,10
64531000 mutuelle obligatoire	3 970,22	0,48	5 427,58	0,75	-1 457,36	-26,85
64532000 retraite generale	11 649,40	1,40	10 440,68	1,43	1 208,72	11,58
64533000 prevoyance	3 203,06	0,39	2 817,37	0,39	385,69	13,69
64720000 versements comite d'entreprise	2 015,80	0,24	1 742,34	0,24	273,46	15,69
64740000 versements oeuvres sociales	78,63	0,01			78,63	
64750000 medecine du travail	2 993,00	0,36	3 671,50	0,50	-678,50	-18,48
64760000 cheque dejeuner	9 052,80	1,09	8 975,30	1,23	77,50	0,86
Total	11 438,56	1,38	-18 107,32	-2,49	29 545,88	163,17
<b>EXCÉDENT BRUT D'EXPL.</b>	<b>-12 333,44</b>	<b>-1,49</b>	<b>-64 323,57</b>	<b>-8,83</b>	<b>51 990,13</b>	<b>80,83</b>
Reprises sur dépréciations, provisions, amortis	219,33	0,03	2 745,79	0,38	-2 526,46	-92,01
78174000 reprise prov. clients	219,33	0,03	2 745,79	0,38	-2 526,46	-92,01
+ Transferts de charges d'exploitation	2 500,00	0,30	8 000,00	1,10	-5 500,00	-68,75
79100000 transfert de charges d'exploit			8 000,00	1,10	-8 000,00	-100,00
79110000 transfert de charges services	2 500,00	0,30			2 500,00	
+ Autres produits d'exploitation	296,68	0,04	104,56	0,01	192,12	183,74
75800000 produits divers gestion couran	296,68	0,04	104,56	0,01	192,12	183,74
- Dotations amortissements et dépréciations	21 457,90	2,59	20 302,31	2,79	1 155,59	5,69
68112000 dotation immob corporelles	18 460,82	2,22	20 082,98	2,76	-1 622,16	-8,08
68174000 prov. deprec. client	2 997,08	0,36	219,33	0,03	2 777,75	
- Autres charges d'exploitation	9 409,60	1,13	9 464,13	1,30	-54,53	-0,58
65110000 redevances sacem spre radio	4 100,41	0,49	5 264,44	0,72	-1 164,03	-22,11
65410000 pertes creances irrecoverables	2 392,84	0,29	4 107,41	0,56	-1 714,57	-41,74
65800000 charges diverse gestion couran	2 916,35	0,35	92,28	0,01	2 824,07	
Total	-27 851,49	-3,36	-18 916,09	-2,60	-8 935,40	-47,24
<b>RÉSULTAT D'EXPLOITATION</b>	<b>-40 184,93</b>	<b>-4,84</b>	<b>-83 239,66</b>	<b>-11,43</b>	<b>43 054,73</b>	<b>51,72</b>
+ Produits financiers	603,49	0,07	376,39	0,05	227,10	60,34
76800700 interets c/c groupe	603,49	0,07	376,39	0,05	227,10	60,34

## SOLDES INTERMÉDIAIRES DE GESTION DÉTAILLÉS

Du 01/01/2023 au 31/12/2023

	Du 01/01/23 Au 31/12/23	en %	Du 01/01/22 Au 31/12/22	en %	Variation	
					en valeur	en %
- Charges financières	199,00	0,02			199,00	
66181000 <i>interets et penalites de retar</i>	199,00	0,02			199,00	
Total	404,49	0,05	376,39	0,05	28,10	7,47
<b>RÉSULTAT COURANT</b>	<b>-39 780,44</b>	<b>-4,79</b>	<b>-82 863,27</b>	<b>-11,38</b>	<b>43 082,83</b>	<b>51,99</b>
+ Produits exceptionnels (1)			1 954,61	0,27	-1 954,61	-100,00
77180000 <i>aut prod except op gestion</i>			1 954,61	0,27	-1 954,61	-100,00
- Charges exceptionnelles (2)	21 139,38	2,55	8 843,26	1,21	12 296,12	139,05
67180000 <i>autres charges exceptionnelles</i>	4 629,00	0,56	8 843,26	1,21	-4 214,26	-47,66
67800000 <i>autres charges exceptionnelles</i>	16 510,38	1,99			16 510,38	
- Participation des salariés	7 125,81	0,86	5 544,57	0,76	1 581,24	28,52
69100000 <i>participation des salaries</i>	7 125,81	0,86	5 544,57	0,76	1 581,24	28,52
Total	-28 265,19	-3,41	-12 433,22	-1,71	-15 831,97	-127,34
<b>RÉSULTAT EXERCICE</b>	<b>-68 045,63</b>	<b>-8,20</b>	<b>-95 296,49</b>	<b>-13,08</b>	<b>27 250,86</b>	<b>28,60</b>
(1) <i>dont produits cessions éléments cédés</i>						
(2) <i>dont valeurs comptables éléments cédés</i>						
* <i>La colonne en % correspond à la variation par rapport à la production de l'exercice</i>						

## TABLEAU DE FINANCEMENT

Du 01/01/2023 au 31/12/2023

*	
<b>Distribution des résultats</b>	
<b>Acquisitions d'immobilisations</b>	
Immobilisations Incorporelles	
Immobilisations corporelles	13 376,21
Immobilisations financières	
<b>Capitaux propres</b>	
Capital	
Subventions d'investissement	
<b>Dettes financières</b>	
Emprunts remboursés (capital)	
<b>TOTAL DES EMPLOIS</b>	<b>13 376,21</b>

<b>Résultat net</b>	-68 045,63
+ Dotations aux amorts, dépréciat., provisions	21 238,57
+ Valeur comptable des éléments d'actif cédés	
- Produit des cessions d'éléments d'actif	- ( )
- Quote-part des subventions d'investis.	- ( )
<b>AUTOFINANCEMENT</b>	<b>-46 807,06</b>
<b>Cessions d'immobilisations</b>	
Immobilisations Incorporelles	
Immobilisations corporelles	
Immobilisations financières	
<b>Capitaux propres</b>	
Capital	
Subventions d'investissement	
<b>Dettes financières</b>	
Emprunts réalisés	
Apports des comptes courants	359 296,26
<b>TOTAL DES RESSOURCES</b>	<b>312 489,20</b>

**VARIATION DU FONDS DE ROULEMENT NET GLOBAL** **299 112,99**

<b>Augmentation de l'actif circulant</b>	
Stocks et en cours	6 064,19
Avances et acomptes versés sur commandes	
Créances clients	89 623,74
Autres créances	52 234,44
Charges constatées d'avance	1 335,81
<b>Diminution des dettes</b>	
Dettes fournisseurs	156 298,77
Autres dettes	
Avances et acomptes reçus sur commandes	
Produits constatés d'avance	12 884,15
<b>TOTAL DES EMPLOIS</b>	<b>318 441,10</b>

<b>Diminution de l'actif circulant</b>	
Stocks et en cours	
Avances et acomptes versés sur commandes	199,30
Créances clients	
Autres créances	
Charges constatées d'avance	
<b>Augmentation des dettes</b>	
Dettes fournisseurs	
Autres dettes	4 074,81
Avances et acomptes reçus sur commandes	
Produits constatés d'avance	
<b>TOTAL DES RESSOURCES</b>	<b>4 274,11</b>

**VARIATION DU BESOIN EN FONDS DE ROULEMENT** **314 166,99**

<b>Disponibilités</b>	
<b>Valeurs mobilières de placement</b>	
<b>C. B. C. et découverts</b>	

<b>Disponibilités</b>	15 054,00
<b>Valeurs mobilières de placement</b>	
<b>C. B. C. et découverts</b>	

**VARIATION DE LA TRÉSORERIE NETTE** **-15 054,00**

## SYNTHÈSE (5 ANS)

Du 01/01/2023 au 31/12/2023

ÉLÉMENTS DE RENTABILITÉ	Du 01/01/23 au 31/12/23	Du 01/01/22 au 31/12/22	Du 01/01/21 au 31/12/21	Exercice N-3	Exercice N-4	Variation N / N-1	
	Montant	Montant	Montant	Montant	Montant	Valeur	%
Chiffre d'affaires	829 758,49	728 428,91	359 961,04	237 226,04	1 181 266,32	101 329,58	13,91
Ventes de marchandises	27 550,43	33 991,17	18 693,48	19 722,12	26 928,98	-6 440,74	-18,95
Production de l'exercice	802 208,06	694 437,74	341 267,56	217 503,92	1 154 337,34	107 770,32	15,52
Marge commerciale	9 927,21	14 981,72	6 819,22	8 000,67		-5 054,51	-33,74
<i>Taux de marge commerciale</i>	<i>36,03</i>	<i>44,08</i>	<i>36,48</i>	<i>40,57</i>			
Marge globale	804 305,93	708 959,46	347 212,02	221 389,59		95 346,47	13,45
<i>Taux de marge globale</i>	<i>96,93</i>	<i>97,33</i>	<i>96,46</i>	<i>93,32</i>			
Valeur ajoutée	-23 772,00	-46 216,25	-234 467,05	-349 694,43		22 444,25	-48,56
Excédent brut d'exploitation	-12 333,44	-64 323,57	7 798,03	-57 968,66		51 990,13	-80,83
Amortissements / provisions	21 457,90	20 302,31	23 471,88	22 397,61	22 113,39	1 155,59	5,69
Résultat d'exploitation	-40 184,93	-83 239,66	-19 595,51	7 554,90		43 054,73	51,72
Résultat financier	404,49	376,39	328,32	264,11	259,80	28,10	7,47
Résultat courant	-39 780,44	-82 863,27	-19 267,19	7 819,01		43 082,83	51,99
Résultat exceptionnel	-21 139,38	-6 888,65	55 589,89			-14 250,73	-206,87
Résultat net de l'exercice	-68 045,63	-95 296,49	31 141,28	3 663,75		27 250,86	28,60

ÉLÉMENTS FINANCIERS	Du 01/01/23 au 31/12/23	Du 01/01/22 au 31/12/22	Du 01/01/21 au 31/12/21	Exercice N-3	Exercice N-4	Variation N / N-1	
	Montant	Montant	Montant	Montant	Montant	Valeur	%
Capacité d'autofinancement	-46 807,06	-77 739,97	52 606,91	23 220,32		30 932,91	-39,79
Fonds de roulement net global	-106 828,93	-405 941,92	-159 428,25	-216 640,80		299 112,99	-73,68
Besoin en fonds de roulement	-139 368,63	-453 535,62	-257 146,06	-227 081,37		314 166,99	-69,27
Trésorerie	32 539,70	47 593,70	97 717,81		11 359,58	-15 054,00	-31,63

RATIOS	Du 01/01/23 au 31/12/23	Du 01/01/22 au 31/12/22	Du 01/01/21 au 31/12/21	Exercice N-3	Exercice N-4	Variation N / N-1	
	Montant	Montant	Montant	Montant	Montant	Valeur	%
Crédit clients <i>(en jours)</i>	78,32	52,19	91,27	100,13		26,13	50,07
Crédit fournisseurs <i>(en jours)</i>	108,68	189,67	182,85	180,57		-80,99	-42,70
Rotation stocks <i>(en jours)</i>	246,98	121,76	225,53	306,47		125,22	102,84
Autonomie financière	-0,31	-0,12	0,04	-0,01		-0,19	158,33
Capacité de remboursement	-0,56					-0,56	
Taux d'endettement	-0,61					-0,61	
Rentabilité financière	0,50	1,40	1,15	-0,89		-0,90	-64,29
Rentabilité commerciale	-0,08	-0,13	0,09	0,02		0,05	-38,46



*Comptes annuels*

## BILAN - ACTIF

Du 01/01/2023 au 31/12/2023

ACTIF	Valeurs au 31/12/23			Valeurs au 31/12/22
	Val. Brutes	Amort. & dépréc.	Val. Nettes	
<b>Capital souscrit non appelé</b>				
<b>ACTIF IMMOBILISÉ</b>				
<b>Immobilisations incorporelles</b>				
Frais d'établissement				
Frais de développement				
Concessions, brevets et droits similaires				
Fonds commercial (1)				
Autres immobilisations incorporelles				
Immobilisations incorporelles en cours				
Avances et acomptes				
<b>Immobilisations corporelles</b>				
Terrains				
Constructions				
Installations tech., matériel et outillages industriels	97 711,13	48 929,97	48 781,16	58 127,98
Autres immobilisations corporelles	102 509,33	94 773,76	7 735,57	3 473,36
Immobilisations corporelles en cours				
Avances et acomptes				
<b>Immobilisations financières (2)</b>				
Participations				
Créances rattachées à des participations				
Titres immobilisés de l'activité de portefeuille				
Autres titres immobilisés				
Prêts				
Autres immobilisations financières	452,01		452,01	452,01
<b>TOTAL (I)</b>	<b>200 672,47</b>	<b>143 703,73</b>	<b>56 968,74</b>	<b>62 053,35</b>
<b>ACTIF CIRCULANT</b>				
<b>Stocks et en-cours</b>				
Matières premières et autres approvisionnements				
En-cours de production (biens et services)				
Produits intermédiaires et finis				
Marchandises	12 405,79		12 405,79	6 341,60
<b>Avances et acomptes versés sur commandes</b>	2 345,41		2 345,41	2 544,71
<b>Créances</b>				
Clients (3)	22 538,91		22 538,91	77 322,27
Clients douteux, litigieux (3)	4 347,50	2 997,08	1 350,42	2 853,07
Clients Factures à établir (3)	186 078,82		186 078,82	42 946,82
Personnel et comptes rattachés (3)				25,16
Créances fiscales et sociales (3)	101 105,78		101 105,78	56 539,43
Autres créances (3)				275 832,63
Débiteurs divers (3)	18 260,14		18 260,14	10 566,89
Capital souscrit - appelé non versé				
<b>Valeurs mobilières de placement</b>				
Actions propres				
Autres titres				
<b>Instruments de trésorerie</b>				
<b>Disponibilités</b>	32 539,70		32 539,70	47 593,70
<b>Charges constatées d'avance (3)</b>	1 447,40		1 447,40	111,59
<b>TOTAL (II)</b>	<b>381 069,45</b>	<b>2 997,08</b>	<b>378 072,37</b>	<b>522 677,87</b>
<b>Charges à répartir sur plusieurs exercices (III)</b>				
<b>Primes de remboursement des emprunts (IV)</b>				
<b>Écarts de conversion actif (V)</b>				
<b>TOTAL GÉNÉRAL (I + II + III + IV + V)</b>	<b>581 741,92</b>	<b>146 700,81</b>	<b>435 041,11</b>	<b>584 731,22</b>
(1) Dont droit au bail				
(2) Dont à moins d'un an (brut)				
(3) Dont à plus d'un an (brut)				

## BILAN - PASSIF

Du 01/01/2023 au 31/12/2023

<b>PASSIF</b>	Valeurs au 31/12/23	Valeurs au 31/12/22
<b>CAPITAUX PROPRES</b>		
Capital (dont versé : 20 000,00 )	20 000,00	20 000,00
Primes d'émission, de fusion, d'apport		
Écarts de réévaluation		
Écart d'équivalence		
Réserves		
Réserve légale		
Réserves statutaires ou contractuelles		
Réserves réglementées		
Autres réserves		
Report à nouveau	-88 275,27	7 021,22
Résultat de l'exercice (bénéfice ou perte)	<b>-68 045,63</b>	<b>-95 296,49</b>
SITUATION NETTE	-136 320,90	-68 275,27
Subventions d'investissement		
Provisions réglementées		
<b>TOTAL (I)</b>	<b>-136 320,90</b>	<b>-68 275,27</b>
<b>AUTRES FONDS PROPRES</b>		
Produit des émissions de titres participatifs		
Avances conditionnées		
<b>TOTAL (I) Bis</b>		
<b>PROVISIONS</b>		
Provisions pour risques		
Provisions pour charges		
<b>TOTAL (II)</b>		
<b>DETTES (1)</b>		
Emprunts obligataires convertibles		
Autres emprunts obligataires		
Emprunts et dettes auprès des établissements de crédit (2)		
Emprunts et dettes financières diverses (3)	83 463,63	
Avances et acomptes reçus sur commandes en cours		
Fournisseurs	191 446,03	360 789,82
Fournisseurs, factures non parvenues	121 194,83	108 149,81
Dettes fiscales et sociales	96 231,08	92 350,29
Dettes sur immobilisations et Comptes rattachés		
Autres dettes	1 329,46	1 135,44
Instruments de trésorerie		
Produits constatés d'avance	77 696,98	90 581,13
<b>TOTAL (III)</b>	<b>571 362,01</b>	<b>653 006,49</b>
Écarts de conversion passif (IV)		
<b>TOTAL GÉNÉRAL (I + II + III + IV)</b>	<b>435 041,11</b>	<b>584 731,22</b>
(1) Dont à plus d'un an		
(1) Dont à moins d'un an	571 362,01	653 006,00
(2) Dont concours bancaires courants et soldes créditeurs de banques		
(3) Dont emprunts participatifs		

## COMPTES DE RÉSULTAT

Du 01/01/2023 au 31/12/2023

	Du 01/01/23 Au 31/12/23	Du 01/01/22 Au 31/12/22	Variation	
			en valeur	en %
<b>Produits d'exploitation</b>				
Ventes de marchandises	27 550,43	33 991,17	-6 440,74	-18,95
Production vendue (biens et services)	802 208,06	694 437,74	107 770,32	15,52
<b>Montant net du chiffre d'affaires</b>	<b>829 758,49</b>	<b>728 428,91</b>	<b>101 329,58</b>	<b>13,91</b>
Subventions d'exploitation	656 473,38	545 767,12	110 706,26	20,28
Reprises sur provisions (amorts), transferts de charges	2 719,33	10 745,79	-8 026,46	-74,69
Autres produits	296,68	104,56	192,12	183,74
<b>TOTAL DES PRODUITS D'EXPLOITATION ( I )</b>	<b>1 489 247,88</b>	<b>1 285 046,38</b>	<b>204 201,50</b>	<b>15,89</b>
<b>Charges d'exploitation</b>				
Achats de marchandises	23 687,41	17 844,14	5 843,27	32,75
Variation de stocks	-6 064,19	1 165,31	-7 229,50	-620,39
Achats de matières premières et autres approvis.	710,84		710,84	
Autres achats et charges externes	835 196,43	755 635,71	79 560,72	10,53
Impôts, taxes et versements assimilés	33 133,84	35 818,67	-2 684,83	-7,50
Salaires et traitements	516 621,27	442 559,48	74 061,79	16,73
Charges sociales	95 279,71	85 496,29	9 783,42	11,44
Dotations aux amortissements et dépréciations				
Sur immobilisations : dotations aux amortissements	18 460,82	20 082,98	-1 622,16	-8,08
Sur actif circulant : dotations aux dépréciations	2 997,08	219,33	2 777,75	
Autres charges	9 409,60	9 464,13	-54,53	-0,58
<b>TOTAL DES CHARGES D'EXPLOITATION ( II )</b>	<b>1 529 432,81</b>	<b>1 368 286,04</b>	<b>161 146,77</b>	<b>11,78</b>
<b>RÉSULTAT D'EXPLOITATION ( I - II )</b>	<b>-40 184,93</b>	<b>-83 239,66</b>	<b>43 054,73</b>	<b>51,72</b>
<b>Quotes-parts de résultat sur opérat. faites en commun</b>				
<b>Produits financiers</b>				
Autres intérêts et produits assimilés (3)	603,49	376,39	227,10	60,34
<b>TOTAL DES PRODUITS FINANCIERS ( V )</b>	<b>603,49</b>	<b>376,39</b>	<b>227,10</b>	<b>60,34</b>
<b>Charges financières</b>				
Intérêts et charges assimilées	199,00		199,00	
<b>TOTAL DES CHARGES FINANCIÈRES (VI)</b>	<b>199,00</b>		<b>199,00</b>	
<b>RÉSULTAT FINANCIER ( V - VI )</b>	<b>404,49</b>	<b>376,39</b>	<b>28,10</b>	<b>7,47</b>
<b>RÉSULTAT COURANT</b> <small>avt impôts (I-II+III-IV+V-VI)</small>	<b>-39 780,44</b>	<b>-82 863,27</b>	<b>43 082,83</b>	<b>51,99</b>
<b>Produits exceptionnels</b>				
Sur opérations de gestion		1 954,61	-1 954,61	-100,00
<b>TOTAL DES PRODUITS EXCEPTIONNELS (VII)</b>		<b>1 954,61</b>	<b>-1 954,61</b>	<b>-100,00</b>
<b>Charges exceptionnelles</b>				
Sur opérations de gestion	4 629,00	8 843,26	-4 214,26	-47,66
Sur opérations en capital	16 510,38		16 510,38	
<b>TOTAL DES CHARGES EXCEPTIONNELLES (VIII)</b>	<b>21 139,38</b>	<b>8 843,26</b>	<b>12 296,12</b>	<b>139,05</b>
<b>RÉSULTAT EXCEPTIONNEL (VII - VIII)</b>	<b>-21 139,38</b>	<b>-6 888,65</b>	<b>-14 250,73</b>	<b>-206,87</b>
<b>Participation des salariés aux résultats (IX)</b>	7 125,81	5 544,57	1 581,24	28,52

## COMPTES DE RÉSULTAT

Du 01/01/2023 au 31/12/2023

	Du 01/01/23 Au 31/12/23	Du 01/01/22 Au 31/12/22	Variation	
			en valeur	en %
<b>TOTAL DES PRODUITS (I+III+V+VII)</b>	<b>1 489 851,37</b>	<b>1 287 377,38</b>	<b>202 473,99</b>	<b>15,73</b>
<b>TOTAL DES CHARGES (II+IV+VI+VIII+IX+X)</b>	<b>1 557 897,00</b>	<b>1 382 673,87</b>	<b>175 223,13</b>	<b>12,67</b>
<b>Bénéfice ou Perte</b>	<b>-68 045,63</b>	<b>-95 296,49</b>	<b>27 250,86</b>	<b>28,60</b>
<i>(3) Dont produits concernant les entités liées</i>	603,00	376,00		

## BILAN - ACTIF DÉTAILLÉ

Du 01/01/2023 au 31/12/2023

ACTIF	Valeurs au 31/12/23			Valeurs au 31/12/22
	Val. Brutes	Amort. & dépréc.	Val. Nettes	
<b>Capital souscrit non appelé</b>				
<b>ACTIF IMMOBILISÉ</b>				
<b>Immobilisations incorporelles</b>				
Frais d'établissement				
Frais de développement				
Concessions, brevets et droits similaires				
Fonds commercial (1)				
Autres immobilisations incorporelles				
Immobilisations incorporelles en cours				
Avances et acomptes				
<b>Immobilisations corporelles</b>				
Terrains				
Constructions				
Installations tech., matériel et outillages industriels	97 711,13	48 929,97	48 781,16	58 127,98
21540000 matériel & outillage d'exploit	97 711,13		97 711,13	89 980,11
28154000 amort matériel et outillage		48 929,97	-48 929,97	-31 852,13
Autres immobilisations corporelles	102 509,33	94 773,76	7 735,57	3 473,36
21810000 agencements	95 856,81		95 856,81	92 221,11
21830000 matériel de bureau et informat	6 110,13		6 110,13	4 100,64
21840000 mobilier de bureau	542,39		542,39	542,39
28181000 amort inst & agencements gene		90 447,10	-90 447,10	-89 553,24
28183000 amort mat. bureau & informatiq		4 255,18	-4 255,18	-3 820,30
28184000 amort mobilier de bureau		71,48	-71,48	-17,24
Immobilisations corporelles en cours				
Avances et acomptes				
<b>Immobilisations financières (2)</b>				
Participations				
Créances rattachées à des participations				
Titres immobilisés de l'activité de portefeuille				
Autres titres immobilisés				
Prêts				
Autres immobilisations financières	452,01		452,01	452,01
27500000 depot & cautionnement	152,01		152,01	152,01
27620000 avances permanentes frais	300,00		300,00	300,00
<b>TOTAL (I)</b>	<b>200 672,47</b>	<b>143 703,73</b>	<b>56 968,74</b>	<b>62 053,35</b>
<b>ACTIF CIRCULANT</b>				
<b>Stocks et en-cours</b>				
Matières premières et autres approvisionnements				
En-cours de production (biens et services)				
Produits intermédiaires et finis				
Marchandises	12 405,79		12 405,79	6 341,60
37000000 stock de marchandises	12 405,79		12 405,79	6 341,60
<b>Avances et acomptes versés sur commandes</b>	<b>2 345,41</b>		<b>2 345,41</b>	<b>2 544,71</b>
40910000 fournisseurs - acomptes s/comm	2 345,41		2 345,41	2 544,71
<b>Créances</b>				
Clients (3)	22 538,91		22 538,91	77 322,27
Clients douteux, litigieux (3)	4 347,50	2 997,08	1 350,42	2 853,07
41610000 clients- impayés	4 347,50		4 347,50	3 072,40
49100000 prov. depreciation clients		2 997,08	-2 997,08	-219,33
Clients Factures à établir (3)	186 078,82		186 078,82	42 946,82
Personnel et comptes rattachés (3)				25,16
42500100 trop percu divers				25,16
Créances fiscales et sociales (3)	101 105,78		101 105,78	56 539,43
43705200 harmonie mutuelle (mutuelle)	855,52		855,52	
44566000 tva deduct./achats	111,84		111,84	9 869,00
44566900 tva deduct./ach.services	5 490,18		5 490,18	20 415,15

## BILAN - ACTIF DÉTAILLÉ

Du 01/01/2023 au 31/12/2023

ACTIF	Valeurs au 31/12/23			Valeurs au 31/12/22
	Val. Brutes	Amort. & dépréc.	Val. Nettes	
44567000 <i>credit de tva a reporter</i>	12 672,00		12 672,00	12 395,00
44571700 <i>tva 10% collectee</i>	0,03		0,03	
44586000 <i>tva sur fact. non parvenues</i>	17 461,14		17 461,14	13 860,28
44700000 <i>autres impots, taxes et vers.</i>	1 103,07		1 103,07	
44870000 <i>etat produits a recevoir</i>	63 412,00		63 412,00	
<b>Autres créances (3)</b>				275 832,63
45100100 <i>c/c - recrea (grece)</i>				275 832,63
<b>Débiteurs divers (3)</b>	18 260,14		18 260,14	10 566,89
40980000 <i>fournisseurs - avoirs a recevo</i>	13 426,80		13 426,80	
46700200 <i>collectif mca</i>				869,50
46870000 <i>produits a recevoir</i>	4 833,34		4 833,34	9 697,39
Capital souscrit - appelé non versé				
<b>Valeurs mobilières de placement</b>				
Actions propres				
Autres titres				
<b>Instruments de trésorerie</b>				
<b>Disponibilités</b>	<b>32 539,70</b>		<b>32 539,70</b>	<b>47 593,70</b>
51222300 <i>cic formeo</i>	31 789,70		31 789,70	46 843,70
53107000 <i>caisse</i>	750,00		750,00	750,00
<b>Charges constatées d'avance (3)</b>	<b>1 447,40</b>		<b>1 447,40</b>	<b>111,59</b>
48600000 <i>charges constatees d'avance</i>	1 447,40		1 447,40	111,59
<b>TOTAL (II)</b>	<b>381 069,45</b>	<b>2 997,08</b>	<b>378 072,37</b>	<b>522 677,87</b>
<b>Charges à répartir sur plusieurs exercices (III)</b>				
<b>Primes de remboursement des emprunts (IV)</b>				
<b>Écarts de conversion actif (V)</b>				
<b>TOTAL GÉNÉRAL (I + II + III + IV + V)</b>	<b>581 741,92</b>	<b>146 700,81</b>	<b>435 041,11</b>	<b>584 731,22</b>
(1) <i>Dont droit au bail</i>				
(2) <i>Dont à moins d'un an (brut)</i>				
(3) <i>Dont à plus d'un an (brut)</i>				

## BILAN - PASSIF DÉTAILLÉ

Du 01/01/2023 au 31/12/2023

<b>PASSIF</b>	Valeurs au 31/12/23	Valeurs au 31/12/22
<b>CAPITAUX PROPRES</b>		
<b>Capital</b> (dont versé : 20 000,00 )	<b>20 000,00</b>	<b>20 000,00</b>
10130000 capital souscrit appele verse	20 000,00	20 000,00
<b>Primes d'émission, de fusion, d'apport</b>		
<b>Écarts de réévaluation</b>		
<b>Écart d'équivalence</b>		
<b>Réserves</b>		
Réserve légale		
Réserves statutaires ou contractuelles		
Réserves réglementées		
Autres réserves		
<b>Report à nouveau</b>	<b>-88 275,27</b>	<b>7 021,22</b>
11000000 report a nouveau (+)		7 021,28
11900000 report a nouveau debiteur (-)	-88 275,27	-0,06
<b>Résultat de l'exercice (bénéfice ou perte)</b>	<b>-68 045,63</b>	<b>-95 296,49</b>
<b>SITUATION NETTE</b>	<b>-136 320,90</b>	<b>-68 275,27</b>
<b>Subventions d'investissement</b>		
<b>Provisions réglementées</b>		
<b>TOTAL (I)</b>	<b>-136 320,90</b>	<b>-68 275,27</b>
<b>AUTRES FONDS PROPRES</b>		
<b>Produit des émissions de titres participatifs</b>		
<b>Avances conditionnées</b>		
<b>TOTAL (I) Bis</b>		
<b>PROVISIONS</b>		
<b>Provisions pour risques</b>		
<b>Provisions pour charges</b>		
<b>TOTAL (II)</b>		
<b>DETTES (1)</b>		
<b>Emprunts obligataires convertibles</b>		
<b>Autres emprunts obligataires</b>		
<b>Emprunts et dettes auprès des établissements de crédit (2)</b>		
<b>Emprunts et dettes financières diverses (3)</b>	<b>83 463,63</b>	
45100100 c/c - recrea (grece)	83 463,63	
<b>Avances et acomptes reçus sur commandes en cours</b>		
<b>Fournisseurs</b>	191 446,03	360 789,82
<b>Fournisseurs, factures non parvenues</b>	121 194,83	108 149,81
<b>Dettes fiscales et sociales</b>	<b>96 231,08</b>	<b>92 350,29</b>
42100000 personnel - remunerations dues	93,60	361,06
42700000 personnel - oppositions		187,50
42820000 dettes prov. congés à payer	48 661,81	39 374,19
42840000 participation brut	6 772,00	4 629,00
42860000 salaires à payer	3 209,00	3 200,00
43100000 urssaf	10 684,17	8 530,54
43702500 humanis (retraite)	2 246,39	1 771,16
43704600 malakoff mederic (prevoyance)	392,49	330,76
43705200 harmonie mutuelle (mutuelle)		602,54
43820000 charges sociales sur congés à	10 513,73	8 779,81
43860000 charges sociales à payer	2 638,00	2 206,00
44210000 etat, prelevement a la source	186,12	156,07
44550000 tva à décaisser	240,00	



## BILAN - PASSIF DÉTAILLÉ

Du 01/01/2023 au 31/12/2023

<b>PASSIF</b>	Valeurs au 31/12/23	Valeurs au 31/12/22
44571200 tva 20 % collectee	4 554,93	16 514,41
44571700 tva 10% collectee		5,67
44586100 tva sur avoirs non parvenus	2 237,80	
44587000 tva sur factures a etablir	1 439,72	1 439,72
44700000 autres impots, taxes et vers.		397,74
44860000 etat charges a payer	497,00	1 895,00
44860100 etat taxe appr. a payer	453,42	392,06
44860200 etat form. cont. a payer	1 410,90	1 577,06
<b>Dettes sur immobilisations et Comptes rattachés</b>		
<b>Autres dettes</b>	<b>1 266,40</b>	<b>1 135,44</b>
46700000 debiteurs & crediteurs divers	1 265,40	1 135,44
46700200 collectif mca	1,00	
<b>Clients créditeurs</b>	<b>63,06</b>	
<b>Instruments de trésorerie</b>		
<b>Produits constatés d'avance</b>	<b>77 696,98</b>	<b>90 581,13</b>
48700000 produits constatés d'avance	77 696,98	90 581,13
<b>TOTAL (III)</b>	<b>571 362,01</b>	<b>653 006,49</b>
<b>Écarts de conversion passif (IV)</b>		
<b>TOTAL GÉNÉRAL (I + II + III + IV)</b>	<b>435 041,11</b>	<b>584 731,22</b>
(1) Dont à plus d'un an		
(1) Dont à moins d'un an	571 362,01	653 006,00
(2) Dont concours bancaires courants et soldes créditeurs de banques		
(3) Dont emprunts participatifs		

## ANNEXE DES COMPTES ANNUELS

Du 01/01/2023 au 31/12/2023

## FAITS CARACTÉRISTIQUES DE L'EXERCICE

Les notes ou tableaux ci-après font partie intégrante des comptes annuels.

Annexe au bilan avant répartition de l'exercice clos le 31/12/2023 dont le total est de 435 041,11 Euros, et le compte de résultat de l'exercice dégage une perte de -68 045,63 Euros.

L'exercice a une durée de 12 mois, recouvrant la période du 01/01/2023 au 31/12/2023.

Par ailleurs, nous apportons des précisions concernant les faits suivants :

Evènements importants survenus au cours de l'exercice

La flambée des prix de l'énergie subie dès fin 2021, résultant de la volatilité de l'environnement économique et des tensions géopolitiques, s'est accrue en 2023, plus particulièrement pour l'électricité. Cette crise énergétique associée à un contexte inflationniste s'est traduit également par des effets d'indexation significatifs de la compensation de service public et des tarifs usagers.

La société a eu recours aux dispositifs proposés par l'Etat dans le cadre du plan de résilience économique et sociale, afin de limiter l'impact de la crise ; les aides perçues ou en cours d'instruction ont été comptabilisées dans les comptes 2023.

Evènements postérieurs à la clôture **de l'exercice**

Les états financiers de l'entité ont été préparés sur la base de la continuité de l'activité.

A la date d'arrêté des comptes, les discussions sont en cours avec la collectivité pour la détermination du montant qui fera l'objet d'une indemnisation dans le cadre juridique de l'imprévision au titre de la crise énergétique. Les comptes 2023, tiennent compte d'hypothèses d'indemnisation limitées par application du principe de prudence.

A la date d'arrêté des comptes 2023, la direction de la société n'a pas connaissance d'incertitudes significatives qui remette en cause la capacité de l'entité à poursuivre son exploitation.

## RÈGLES ET MÉTHODES COMPTABLES

Les conventions générales comptables ont été appliquées, dans le respect du principe de prudence, conformément aux hypothèses de base :

- image fidèle
- comparabilité et continuité de l'exploitation
- régularité et sincérité
- permanence des méthodes comptables d'un exercice à l'autre
- indépendance des exercices

et conformément aux règles générales d'établissement et de présentation des comptes annuels.

La méthode de base retenue pour l'évaluation des éléments inscrits en comptabilité est la méthode des coûts historiques.

Continuité d'exploitation :

# ANNEXE DES COMPTES ANNUELS

Du 01/01/2023 au 31/12/2023

Malgré la situation nette négative, le principe de continuité d'exploitation n'est pas remis en cause du fait du soutien financier de la société mère ADL SAS pour les douze prochains mois.

Les comptes annuels au 31/12/2023 ont été établis conformément aux règles comptables françaises suivant les prescriptions du règlement N° 2014-03 du 5 juin 2014 relatif au plan comptable général, modifié par le règlement N° 2016-07 du 4 novembre 2016.

Pour l'application du règlement relatif à la comptabilisation, l'évaluation, l'amortissement et la dépréciation des actifs, l'entité a choisi la méthode prospective.

## Immobilisations incorporelles

Les immobilisations incorporelles sont évaluées à leur coût d'acquisition, constitué de leur prix d'achat (y compris droits de douane et taxes non récupérables, après déduction des remises, rabais commerciaux, escomptes de règlement), des coûts directement attribuables à ces immobilisations en vue de leurs utilisations envisagées.

## Immobilisations corporelles

Les immobilisations corporelles sont évaluées à leur coût d'acquisition, constitué de :

- leur prix d'achat (y compris droits de douane et taxes non récupérables, après déduction des remises, rabais commerciaux, escomptes de règlement),

Dans le cadre de l'exploitation d'une délégation de services publics, les biens immobilisés sont répertoriés selon qu'ils s'agissent :

- de biens de retours, mis à la disposition par la collectivité pour les besoins de l'exploitation de la DSP. Seuls les renouvellements de ces biens figurent à l'actif du bilan et sont amortis selon la durée résiduelle du contrat.

- de biens propres qui appartiennent au délégataire. (Ces biens sont inscrits à l'actif immobilisé et sont amortis sur leur durée d'usage. Ils peuvent être repris par la collectivité délégante à la fin du contrat de DSP).

- de biens de reprise, pour lesquels le délégataire s'engage à les restituer à la collectivité délégante à l'issue du contrat.

## Stocks

Les stocks sont évalués selon la méthode premier entré, premier sorti (FIFO).

Les stocks sont évalués selon la méthode du coût d'acquisition.

Une provision pour dépréciation des stocks, égale à la différence entre la valeur brute (déterminée suivant les modalités indiquées ci-dessus) et le cours du jour ou la valeur de réalisation (déduction faite des frais proportionnels de vente), est effectuée lorsque cette valeur brute est supérieure à l'autre terme énoncé.

## Créances

Les créances sont valorisées à leur valeur nominale. Une provision pour dépréciation est pratiquée lorsque la valeur d'inventaire est inférieure à la valeur comptable.

## ÉTAT DES IMMOBILISATIONS

Du 01/01/2023 au 31/12/2023

CADRE A		IMMOBILISATIONS	V. brute des immob. début d'exercice	Augmentations		
				suite à réévaluation	acquisitions	
INCORPOR.	Frais d'établissement, de recherche et de développement	<b>TOTAL I</b>				
	Autres postes d'immobilisations incorporelles	<b>TOTAL II</b>				
CORPORELLES	Terrains					
	Constructions	Sur sol propre				
		Sur sol d'autrui				
		Instal.géné., agencts & aménagts const.				
	Installations techniques, matériel & outillage indust.		89 980		7 731	
	Autres immos corporelles	Instal. gén., agencts & aménagts divers		92 221		3 636
		Matériel de transport				
Matériel de bureau & info., mobilier			4 643		2 009	
Emballages récupérables & divers						
Immobilisations corporelles en cours						
Avances et acomptes						
		<b>TOTAL III</b>	<b>186 844</b>		<b>13 376</b>	
FINANCIERES	Participations évaluées par mise en équivalence					
	Autres participations					
	Autres titres immobilisés					
	Prêts et autres immobilisations financières		452			
		<b>TOTAL IV</b>	<b>452</b>			
<b>TOTAL GENERAL (I + II + III + IV)</b>			<b>187 296</b>		<b>13 376</b>	

CADRE B		IMMOBILISATIONS	Diminutions		Valeur brute des immob. fin ex.	Réévaluation légal Valeur d'origine	
			par virt poste	par cessions			
INCORPOR.	Frais d'éts, de recherche & de dével.	<b>TOTAL I</b>					
	Autres postes d'immob. incorporelles	<b>TOTAL II</b>					
CORPORELLES	Terrains						
	Constructions	Sur sol propre					
		Sur sol d'autrui					
		Ins. gal. agen. amé. cons					
	Inst.tech., mat. outillage indus.				97 711		
	Autres immos corporelles	Instal. gén., agencts, aménagts d.				95 857	
		Matériel de transport					
Mat.bureau, info., mob.					6 653		
Emballages récup. div.							
Immos corporelles en cours							
Avances et acomptes							
		<b>TOTAL III</b>			<b>200 220</b>		
FINANCIERES	Part. évaluées par mise en equivalence						
	Autres participations						
	Autres titres immobilisés						
	Prêts & autres immob. financières				452		
		<b>TOTAL IV</b>			<b>452</b>		
<b>TOTAL GENERAL (I + II + III + IV)</b>					<b>200 672</b>		

## ÉTAT DES AMORTISSEMENTS

Du 01/01/2023 au 31/12/2023

CADRE A		SITUATIONS ET MOUVEMENTS DE L'EXERCICE DES AMORTISSEMENTS TECHNIQUES			
IMMOBILISATIONS AMORTISSABLES		Amortissements début d'exercice	Augmentations : dotations de l'exercice	Diminutions : amort. sortis de l'actif et reprises	Montant des amortissements à la fin de l'exercice
Frais d'établissement et de développement					
Fonds commercial					
Autres immobilisations incorporelles					
<b>TOTAL</b>					
Terrains					
Constructions	Sur sol propre				
	Sur sol d'autrui				
Inst. générales agen. aménag. cons.					
Inst. techniques matériel et outil. industriels		31 852	17 078		48 930
Autres immos corporelles					
Inst. générales agencem. amén. div.		89 553	894		90 447
Matériel de transport					
Mat. bureau et informatique, mob.		3 838	489		4 327
Emballages récupérables divers					
<b>TOTAL</b>		<b>125 243</b>	<b>18 461</b>		<b>143 704</b>
<b>TOTAL GENERAL</b>		<b>125 243</b>	<b>18 461</b>		<b>143 704</b>

CADRE B		VENTILATION DES MOUVEMENTS AFFECTANT LA PROVISION POUR AMORTISSEMENTS DÉROGATOIRES					
Immobilisations amortissables	DOTATIONS			REPRISES			Mouv. net des amorts fin de l'exercice
	Différentiel de durée	Mode dégressif	Amort. fiscal exceptionnel	Différentiel de durée	Mode dégressif	Amort. fiscal exceptionnel	
Frais d'établissements							
Fonds commercial							
Autres immos incorporelles							
<b>TOTAL</b>							
Constr.	Terrains						
	Sur sol propre						
Immo. corpor.	Sur sol autrui						
	Inst. agenc. et amén.						
Inst. techniques mat. et outil.							
Inst. gales, agenc. am divers							
Mat. transport							
Mat. bureau mobilier							
Emballages récup. divers							
<b>TOTAL</b>							
Frais d'acquisition de titres de participations							
<b>TOTAL GÉNÉRAL</b>							
<b>Total général non ventilé</b>							
CADRE C	MOUVEMENTS DE L'EXERCICE AFFECTANT LES CHARGES REPARTIES SUR PLUSIEURS EXERCICES	Montant net au début de l'exercice	Augmentations	Dotations de l'exercice aux amortissements	Montant net à la fin de l'exercice		
Frais d'émission d'emprunt à étaler							
Primes de remboursement des obligations							

## ÉTAT DES DÉPRÉCIATIONS

Du 01/01/2023 au 31/12/2023

## Détermination de la valeur actuelle

La valeur d'usage est retenue pour déterminer la valeur actuelle

## MOUVEMENTS DES DÉPRÉCIATIONS

## SITUATIONS ET MOUVEMENTS DE L'EXERCICE

RUBRIQUES	Dépréciations début de l'exercice	Augmentations : dotations de l'exercice	Diminutions : reprises de l'exercice	Dépréciations fin de l'exercice
Frais d'établissement, de recherche et de développement				
Autres immobilisations incorporelles				
Terrains				
Constructions				
Sur sol propre				
Sur sol d'autrui				
Inst. générales agen. aménag. cons.				
Inst. techniques matériel et outillage industriels				
Autres immobs corporelles				
Inst. générales agencem. amén. div.				
Matériel de transport				
Mat. bureau et informatique, mob.				
Emballages récupérables divers				
Immobs financières				
Titres mis en équivalence				
Titres de participations				
Autres				
<b>TOTAL</b>				
Stocks				
Créances		2 997		2 997
Valeurs mobilières de placement				
<b>TOTAL GENERAL</b>		<b>2 997</b>		<b>2 997</b>

## ÉTAT DES STOCKS

Du 01/01/2023 au 31/12/2023

## TABLEAU DES STOCKS

	Stocks début	Augmentations	Diminutions	Stocks fin
Marchandises	6 341,60	6 064,19		12 405,79
Matières premières				
Autres approvisionnements				
En cours de production de biens				
En cours de production de services				
Produits				
<b>TOTAL</b>	<b>6 341,60</b>	<b>6 064,19</b>		<b>12 405,79</b>

## PROVISIONS INSCRITES AU BILAN

Du 01/01/2023 au 31/12/2023

## TABLEAU DES PROVISIONS

Nature des provisions		Montant au début de l'exercice	AUGMENTATIONS : Dotations de l'exercice	DIMINUTIONS : Reprises de l'exercice	Montant à la fin de l'exercice
Provisions réglementées	Prov. pour reconstit. gisements miniers et pétroliers				
	Provisions pour investissements				
	Provisions pour hausse des prix				
	Amortissements dérogatoires				
	<i>Dont majorations exceptionnelles de 30 %</i>				
	Pour prêts d'installation				
	Autres provisions réglementées				
<b>TOTAL I</b>					
Provisions pour risques et charges	Provisions pour litiges				
	Prov. pour garanties données aux clients				
	Prov. pour pertes sur marchés à terme				
	Provisions pour amendes et pénalités				
	Provisions pour pertes de change				
	Prov. pour pensions et obligations similaires				
	Provisions pour impôts				
	Prov. pour renouvellement des immobilisations				
	Prov. pour gros entretien et grandes réparations				
	Prov. pour chges sociales, fiscales / congés à payer				
Autres provisions pour risques et charges					
<b>TOTAL II</b>					
Provisions pour dépréciation	/ immobilisations	- incorporelles			
		- corporelles			
		- Titres mis en équivalence			
		- titres de participation			
		- autres immobs financières			
Sur stocks et en cours					
Sur comptes clients	219	2 997	219	2 997	
Autres provisions pour dépréciation					
<b>TOTAL III</b>		<b>219</b>	<b>2 997</b>	<b>219</b>	<b>2 997</b>
<b>TOTAL GENERAL (I + II + III)</b>		<b>219</b>	<b>2 997</b>	<b>219</b>	<b>2 997</b>
Dont provisions pour pertes à terminaison					
Dont dotations & reprises	- d'exploitation		2 997	219	
	- financières				
	- exceptionnelles				
Titre mis en équivalence : montant de la dépréciation à la clôture de l'exercice calculée					



## ÉTAT DES ÉCHÉANCES DES CRÉANCES

Du 01/01/2023 au 31/12/2023

## ÉTAT DES CRÉANCES À LA CLÔTURE DE L'EXERCICE

ÉTAT DES CRÉANCES		Montant brut	A 1 an au plus	A plus d'un an
ACTIF IMMOBILISÉ	Créances rattachées à des participations			
	Prêts (1) (2)			
	Autres immobilisations financières	452		452
ACTIF CIRCULANT	Clients douteux ou litigieux	4 348	4 348	
	Autres créances clients	208 618	208 618	
	Créances rep. titres prêtés : prov /dep. antér <input type="text"/>			
	Personnel et comptes rattachés			
	Sécurité sociale et autres organismes sociaux	856	856	
	Etat & autres coll. publiques	35 735	35 735	
	Impôts sur les bénéfices			
	Taxe sur la valeur ajoutée	64 515	64 515	
	Autres impôts, taxes & versements assimilés			
	Divers			
	Groupe et associés (2)			
Débiteurs divers (dont créances rel. op. de pens. de titres)	18 260	18 260		
Charges constatées d'avance	1 447	1 447		
<b>TOTAUX</b>		<b>334 231</b>	<b>333 779</b>	<b>452</b>
REVOIS	(1) Montant	- Créances représentatives de titres prêtés		
	(2) des	- Prêts accordés en cours d'exercice		
		- Remboursements obtenus en cours d'exercice		
		Prêts & avances consentis aux associés (Pers. physiques)		

## ENTREPRISES LIÉES

Du 01/01/2023 au 31/12/2023

**IDENTITÉ DE LA SOCIÉTÉ CONSOLIDANTE**

Dénomination sociale : RECREA HOLDING

Forme : SAS

SIREN : 878 553 205

Au capital de : 15 906 154 euros

Adresse du siège social :

18 rue Martin Luther King

14280 SAINT CONTEST

## COMPTES DE RÉGULARISATION - ACTIF

Du 01/01/2023 au 31/12/2023

## CHARGES CONSTATÉES D'AVANCE

CHARGES CONSTATÉES D'AVANCE	MONTANT
Exploitation	1 447
Financières	
Exceptionnelles	
<b>TOTAL</b>	<b>1 447</b>

## PRODUITS À RECEVOIR

PRODUITS À RECEVOIR INCLUS DANS LES POSTES SUIVANTS DU BILAN	MONTANT
Créances rattachées à des participations	
Autres immobilisations financières	
Créances clients et comptes rattachés	186 079
Autres créances	81 672
Disponibilités	
<b>TOTAL</b>	<b>267 751</b>

**CAPITAUX PROPRES**

Du 01/01/2023 au 31/12/2023

**COMPOSITION DU CAPITAL SOCIAL**

<b>DIFFÉRENTES CATÉGORIES DE TITRES</b>	<b>NOMBRE</b>	<b>VALEUR NOMINALE</b>
Titres composant le capital social au début de l'exercice	200,00	100,00
Titres émis pendant l'exercice		
Titres remboursés pendant l'exercice		
Titres composant le capital social à la fin de l'exercice	200,00	100,00

## ÉTAT DES ÉCHÉANCES DES DETTES

Du 01/01/2023 au 31/12/2023

## ÉTAT DES DETTES À LA CLÔTURE DE L'EXERCICE

ÉTAT DES DETTES		Montant brut	A 1 an au plus	A plus d'1 an & 5 ans au plus	A plus de 5 ans
Emprunts obligataires convertibles (1)					
Autres emprunts obligataires (1)					
Emprunts & dettes   à 1 an max. à l'origine etbs de crédit (1)   à plus d' 1 an à l'origine					
Emprunts & dettes financières divers (1) (2)					
Fournisseurs & comptes rattachés		312 641	312 641		
Personnel & comptes rattachés		58 736	58 736		
Sécurité sociale & autres organismes sociaux		26 475	26 475		
Etat &   Impôts sur les bénéfices autres   Taxe sur la valeur ajoutée		8 472	8 472		
collectiv.   Obligations cautionnées publiques   Autres impôts, taxes & assimilés		2 547	2 547		
Dettes sur immobilisations & cptes rattachés					
Groupe & associés (2)		83 464	83 464		
Autres dettes (dt det. rel. opér. de titr.)		1 329	1 329		
Dette représentative des titres empruntés					
Produits constatés d'avance		77 697	77 697		
<b>TOTAUX</b>		<b>571 362</b>	<b>571 362</b>		
Renvois	(1) Emprunts souscrits en cours d'exercice				
	Emprunts remboursés en cours d'exercice				
(2)	Montant divers emprunts, dettes/associés				

## COMPTES DE RÉGULARISATION - PASSIF

Du 01/01/2023 au 31/12/2023

**PRODUITS CONSTATÉS D'AVANCE**

Cette rubrique ne contient que des produits constatés d'avance ordinairement liés à l'exploitation normale de l'entreprise concernant les pass activités et les abonnements.  
Les revenus résultant d'abonnements et de pass activité font l'objet d'un étalement au prorata temporis sur leur durée de validité.

<b>PRODUITS CONSTATÉS D'AVANCE</b>	<b>MONTANT</b>
Exploitation	77 697
Financiers	
Exceptionnels	
<b>TOTAL DES PRODUITS CONSTATÉS D'AVANCE</b>	<b>77 697</b>

**CHARGES À PAYER**

<b>CHARGES À PAYER INCLUSES DANS LES POSTES SUIVANTS DU BILAN</b>	<b>MONTANT</b>
Emprunts obligataires convertibles	
Autres emprunts obligataires	
Emprunts et dettes auprès des établissements de crédit	
Emprunts et dettes financières divers	
Dettes fournisseurs et comptes rattachés	121 195
Dettes fiscales et sociales	74 156
Dettes sur immobilisations et comptes rattachés	
Autres dettes	
<b>TOTAL DES CHARGES À PAYER</b>	<b>195 351</b>

# ENGAGEMENTS

Du 01/01/2023 au 31/12/2023

## INDEMNITÉ DE DÉPART À LA RETRAITE

Montant des engagements pris en matière de pensions, compléments de retraite et indemnités assimilées : 6 775 euros

L'engagement de la société vis-à-vis du personnel dans le cadre de l'indemnité de fin de carrière fait l'objet d'un engagement hors bilan en retenant les hypothèses suivantes :

- Etalement des droits selon la méthode 2021 prônée par l'IFRIC.

- Cadres : départ en retraite 60-64 ans, turn over fort, taux de progression des salaires : 1.5 % / an, table INSEE 2022

- Non cadres : départ en retraite 60-64 ans, turn over fort, taux de progression des salaires : 1.5 % / an, table INSEE 2022

- Taux d'actualisation : 3.17 %

## EFFECTIFS

Du 01/01/2023 au 31/12/2023

**LES EFFECTIFS**

Effectif moyen 2023 : 19 salariés



*Liasse fiscale*

IMPÔT SUR LE REVENU  
Bénéfices industriels et commerciaux

Exercice ouvert le	01/01/23	Régime "simplifié d'imposition"	<input type="checkbox"/>	ou "réel normal"	<input checked="" type="checkbox"/>
et clos le	31/12/23	Option pour la comptabilité super-simplifiée	<input type="checkbox"/>	TVA	<input checked="" type="checkbox"/>
		Option pour le régime de la taxation au tonnage	<input type="checkbox"/>		

A IDENTIFICATION

Dénomination de l'entreprise : FORMEO	Adresse du déclarant (quand celle-ci est différente de l'adresse du destinataire) et/ou adresse du domicile de l'exploitant si elle est différente de l'adresse de la direction de l'entreprise :
Adresse de l'entreprise : 18 rue Martin Luther King 14280 SAINT CONTEST	
Mél : m.sautrel@recrea.fr	
Téléphone : 0231732010	
SIREN 815170071	Mél :

B DIVERS

Préciser l'ancienne adresse en cas de changement :

Activités exercées (souligner l'activité principale) :  
Autres activités récréatives et de loisir

Personne inscrite au répertoire des métiers (cochez la case)

C RÉCAPITULATION DES ÉLÉMENTS D'IMPOSITION (cf. notice, page 2)

	Col. 1	Col. 2
1 Résultat fiscal Bénéfice col 1, Déficit col 2 (report XN ou XO du 2058-A-SD ou 370 ou 372 du 2033-B-SD)		62 906
2 Revenus de valeurs et capitaux mobiliers (compris dans les résultats ci-dessus)		
- Revenus exonérés de l'impôt sur le revenu ..... a		
à déduire : quote-part des frais et charges correspondants ❶ ..... b		
revenus nets exonérés (a-b)..... c		
- Revenus soumis à l'impôt sur le revenu ..... d	Total c+d .....	
3 Total		62 906
4 Bénéfice imposable (col. 1- col. 2) ou Déficit déductible (col. 2- col. 1)		62 906

4 bis Résultat net de cession, concession ou sous-concession des brevets et droits de propriété industrielle assimilés taxable au taux de 10 % ❷

4 ter Revenus compris dans le bénéfice imposable mais exclus de l'assiette de l'acompte du prélèvement à la source (art. 204 G du CGI)

- Quote-part de subvention d'équipement, d'indemnités d'assurance compensant la perte d'un élément de l'actif immobilisé et des plus-values à court terme définies à l'article 39 duodécies du CGI	e	
- Moins-values à court terme définies à l'article 39 duodécies du CGI	f	

5 Plus-values

taxées selon les règles prévues pour les particuliers ❸  à court terme et à long terme exonérées ❹  à long terme imposables à 12,8 % ❹

à long terme différée de 2 ans (art 39 quindecies I-1 du CGI) ❹  dont plus-values à long terme exonérées (Art. 151 septies A du CGI) ❺ bis  (Art. 151 septies, 151 septies A et 238 quindecies) ❺ ter

6 Exonérations, Abattements et crédits d'impôt

Entreprise nouvelle art 44 sexies  ZRR art. 44 quindecies  Zone franche d'activité art.44 quaterdecies  Autres dispositifs ❻

ZFU Territoires entrepreneurs  Zone de restructuration de la défense art. 44 terdecies  Jeune entreprise innovante (JEI) art. 44 sexies A

44 octies A  Bassins urbains à dynamiser (BUD) art. 44 sexdecies  Zone de développement prioritaire art. 44 septdecies

Reprise d'entreprise en difficulté art.44 septies

Exonération ou abattement pratiqué ❼ e sur les plus-values imposables à 12,8 %  sur le bénéfice professionnel

Option pour le crédit d'impôt outre-mer dans le secteur productif (art. 244 quater W)

7 dont BIC non professionnels (2031 Bis-SD) ❽ a- BÉNÉFICE  b- DÉFICIT

- Revenus compris dans le bénéfice imposable mais exclus de l'assiette de l'acompte du prélèvement à la source (art. 204 G)

PV à court terme, subventions d'équipement et indemnités d'assurance perte d'un élément d'actif (Art. 39 duodécies)  Moins-values à court terme (Art. 39 duodécies)

- Plus-values  
PV nettes à long terme imposable à 12,8 %

- Exonération ou abattement pratique (art. 44 sexies et suivants) ❹ e sur le bénéfice non professionnel

8 Régime des sociétés de personnes ❿

Cadre réservé aux sociétés de personnes dont les associés sont des personnes morales soumises à l'impôt sur le revenu et d'autres à l'impôt sur les sociétés.

Résultat fiscal issu du mode de calcul de l'impôt sur les sociétés

9 Comptabilité informatisée

L'entreprise dispose-t-elle d'une comptabilité informatisée ? OUI  NON  Si oui, indication du logiciel utilisé SAGE

D CONTRIBUTION TEMPORAIRE DE SOLIDARITE (cf notice de la déclaration n°2031-SD)

Assiette de la contribution temporaire de solidarité au taux de 33%

ATTENTION : toutes les entreprises soumises à un régime réel d'imposition en matière de résultats ont l'obligation de souscrire leur déclaration de résultats et ses annexes par voie dématérialisée. Le non respect de cette obligation est sanctionné par l'application de la majoration prévue par l'article 1738 du code général des impôts (CGI). Vous trouverez toutes les informations utiles pour télédéclarer sur le site [www.impots.gouv.fr](http://www.impots.gouv.fr). La notice n° 2033-NOT-SD est également accessible sur le site [www.impots.gouv.fr](http://www.impots.gouv.fr).

CGA/OMGA	Viseur ou certificateur conventionné		(Cocher la case correspondante)	
Nom et coordonnées du CGA/OMGA			Nom et coordonnées du viseur ou du certificateur conventionné	
N° d'agrément du CGA/OMGA ou du viseur conventionné ou du certificateur conventionné			Identité du déclarant :	
			Lieu SAINT CONTEST Date : 07/03/24	
FIDORG NORMANDIE 18 rue Claude Bloch Immeuble Trifide 14050 CAEN 0231462323			Qualité et nom du déclarant : Gérant	
			Signature : Manuella Sautrel	
ECF	prestataire :			

Les dispositions des articles 39 et 40 de la loi n° 78-17 du 6 janvier 1978 relative à l'informatique, aux fichiers et aux libertés, modifiée par la loi n° 2004-801 du 6 août 2004, garantissent les droits des personnes physiques à l'égard des traitements de données à caractère personnel.

Désignation de l'entreprise : <u>FORMEO</u>		Durée de l'exercice exprimée en nombre de mois* <u>12</u>				
Adresse de l'entreprise <u>18 rue Martin Luther King 14280 SAINT CONTEST</u>		Durée de l'exercice précédent* <u>12</u>				
Numéro SIRET* <u>81517007100014</u>			Néant <input type="checkbox"/> *			
			Exercice N clos le, 31/12/2023			
		Brut 1	Amortissements, provisions 2	Net 3		
Capital souscrit non appelé TOTAL (I)		AA				
AC I I F - I M M O B I L I S A T I O N S I N C O R P O R E L L E S	Frais d'établissement*	AB	AC			
	Frais de développement*	CX	CQ			
	Concessions, brevets et droits similaires	AF	AG			
	Fonds commercial (1)	AH	AI			
	Autres immobilisations incorporelles	AJ	AK			
	Avances et acomptes sur immobilisations incorporelles	AL	AM			
	Terrains	AN	AO			
	Constructions	AP	AQ			
	Installations techniques, matériel et outillage industriels	AR	AS	48 930	48 781	
	Autres immobilisations corporelles	AT	AU	94 774	7 736	
AC I I F - I M M O B I L I S A T I O N S C O R P O R E L L E S	Immobilisations en cours	AV	AW			
	Avances et acomptes	AX	AY			
	Participations évaluées selon la méthode de mise en équivalence	CS	CT			
	Autres participations	CU	CV			
	Créances rattachées à des participations	BB	BC			
	Autres titres immobilisés	BD	BE			
	Prêts	BF	BG			
	Autres immobilisations financières*	BH	BI		452	
	TOTAL (II)	BJ	BK	143 704	56 969	
	AC I I F - I M M O B I L I S A T I O N S F I N A N C I E R E S (2)	Matières premières, approvisionnements	BL	BM		
En cours de production de biens		BN	BO			
En cours de production de services		BP	BQ			
Produits intermédiaires et finis		BR	BS			
Marchandises		BT	BU	12 406	12 406	
Avances et acomptes versés sur commandes		BV	BW	2 345	2 345	
Clients et comptes rattachés (3)*		BX	BY	2 997	209 968	
Autres créances (3)		BZ	CA		119 366	
Capital souscrit et appelé, non versé		CB	CC			
Valeurs mobilières de placement (dont actions propres : .....)		CD	CE			
AC I I F - C I R C U L A N T	Disponibilités	CF	CG	32 540	32 540	
	Charges constatées d'avance (3)*	CH	CI	1 447	1 447	
	TOTAL (III)	CJ	CK	2 997	378 072	
	Frais d'émission d'emprunt à étaler (IV)	CW				
	Primes de remboursement des obligations (V)	CM				
	Ecarts de conversion actif * (VI)	CN				
	TOTAL GENERAL (I à VI)	CO	1A	146 701	435 041	
	Renvois : (1) Dont droit au bail :		(2) Part à moins d'un an des immobilisations financières nettes:	CP	(3) Part à plus d'1 an :	CR
	Clause de réserve de propriété :*	Immobilisations :	Stocks :		Créances :	



Désignation de l'entreprise : FORMEO						Néant <input type="checkbox"/> *		
		Exercice N						
		France		Exportations et livraisons intracommunautaires		Total		
PRODUITS D'EXPLOITATION	Ventes de marchandises *	FA	27 550	FB		FC	27 550	
	Production vendue	} biens *	FD		FE		FF	
			} services *	FG	802 208	FH		FI
	Chiffres d'affaires nets *	FJ		829 758	FK		FL	829 758
	Production stockée *					FM		
	Production immobilisée *					FN		
	Subventions d'exploitation					FO	656 473	
	Reprises sur amortissements et provisions, transfert de charges * (9)					FP	2 719	
	Autres Produits (1) (11)					FQ	297	
	<b>Total des produits d'exploitation (2) (I)</b>						FR	1 489 248
CHARGES D'EXPLOITATION	Achats de marchandises (y compris droits de douane) *					FS	23 687	
	Variation de stocks (marchandises) *					FT	-6 064	
	Achats de matières premières et autres approvisionnements (y compris droits de douane) *					FU	711	
	Variation de stocks (matières premières et approvisionnements) *					FV		
	Autres achats et charges externes (3) (6 bis) *					FW	835 196	
	Impôts, taxes et versements assimilés *					FX	33 134	
	Salaires et traitements *					FY	516 621	
	Charges sociales (10)					FZ	95 280	
	DOTATIONS D'EXPLOITATION	Sur immobilisations	- dotations aux amortissements (dont montant de l'amortissement du fonds de commerce (en application de l'article 39, 1-2°, at.3) indiqué dans la case HS) *		HS		GA	18 461
			- dotations aux provisions				GB	
		Sur actif circulant : dotations aux provisions*					GC	2 997
		Pour risques et charges : dotations aux provisions					GD	
	Autres charges (12)					GE	9 410	
<b>Total des charges d'exploitation (4) (II)</b>						GF	1 529 433	
<b>1 - RÉSULTAT D'EXPLOITATION (I - II)</b>						GG	-40 185	
Opérations en commun	Bénéfice attribué ou perte transférée *					GH		
	Perte supportée ou bénéfice transféré *					GI		
PRODUITS FINANCIERS	Produits financiers de participations (5)					GJ		
	Produits des autres valeurs mobilières et créances de l'actif immobilisé (5)					GK		
	Autres intérêts et produits assimilés (5)					GL	603	
	Reprises sur provisions et transferts de charges					GM		
	Différences positives de change					GN		
	Produits nets sur cessions de valeurs mobilières de placement					GO		
<b>Total des produits financiers (V)</b>						GP	603	
CHARGES FINANCIÈRES	Dotations financières aux amortissements et provisions *					GQ		
	Intérêts et charges assimilées (6)					GR	199	
	Différences négatives de change					GS		
	Charges nettes sur cessions de valeurs mobilières de placement					GT		
<b>Total des charges financières (VI)</b>						GU	199	
<b>2 - RÉSULTAT FINANCIER (V - VI)</b>						GV	404	
<b>3 - RÉSULTAT COURANT AVANT IMPÔTS (I - II + III - IV + V - VI)</b>						GW	-39 780	

\* Des explications concernant ces rubriques figurent dans la notice n°2032-NOT-SD

Désignation de l'entreprise <u>FORMEO</u>		Néant <input type="checkbox"/> *		
		<b>Exercice N</b>		
PRODUITS EXCEPTIONNELS	Produits exceptionnels sur opérations de gestion		HA	
	Produits exceptionnels sur opérations en capital *		HB	
	Reprises sur provisions et transferts de charges		HC	
	<b>Total des produits exceptionnels (7) (VII)</b>		HD	
CHARGES EXCEPTIONNELLES	Charges exceptionnelles sur opérations de gestion (6 bis)		HE 4 629	
	Charges exceptionnelles sur opérations en capital *		HF 16 510	
	Dotations exceptionnelles aux amortissements et provisions (6 ter)		HG	
	<b>Total des charges exceptionnelles (7) (VIII)</b>		HH 21 139	
<b>4 - RÉSULTAT EXCEPTIONNEL (VII - VIII)</b>		HI -21 139		
Participation des salariés aux résultats de l'entreprise (IX)		HJ 7 126		
Impôts sur les bénéfices * (X)		HK		
<b>TOTAL DES PRODUITS (I + III + V + VII)</b>		HL 1 489 851		
<b>TOTAL DES CHARGES (II + IV + VI + VIII + IX + X)</b>		HM 1 557 897		
<b>5 - BÉNÉFICE OU PERTE (Total des produits - Total des charges)</b>		HN -68 046		
RENVois	(1)	Dont produits nets partiels sur opérations à long terme		HO
	(2)	Dont	produits de locations immobilières	HY
			produits d'exploitation afférents à des exercices antérieurs (à détailler au (8) ci-dessous)	IG
	(3)	Dont	- Crédit-bail mobilier *	HP
			- Crédit-bail immobilier	HQ
	(4)	Dont charges d'exploitation afférentes à des exercices antérieurs (à détailler au (8) ci-dessous)		IH
	(5)	Dont produits concernant les entreprises liées		IJ 603
	(6)	Dont intérêts concernant les entreprises liées		IK
	(6bis)	Dont dons faits aux organismes d'intérêts général (article 238 bis du CGI)		HX 495
	(6ter)	Dont amortissements des souscriptions dans des PME innovantes (art. 217 octies du CGI)		RC
		Dont amortissements exceptionnels de 25% des constructions nouvelles (art. 39 quinquies D du CGI)		RD
	(9)	Dont transfert de charges		A1 2 500
	(10)	Dont cotisations personnelles de l'exploitant (13)	( dont montant des cotisations sociales obligatoires hors CSG/CRDS ) A5	A2
(11)	Dont redevances pour concessions de brevets, de licences (produits)		A3	
(12)	Dont redevances pour concessions de brevets, de licences (charges)		A4 4 100	
(13)	Dont primes et cotisations complémentaires personnelles	Facultatives A6	Obligatoires A9	
		dont cotisations facultatives Madelin A7		
		dont cotisations facultatives aux nouveaux plans d'épargne retraite A8		
(7)	Détail des produits et charges exceptionnels (Si le nombre de lignes est insuffisant, reproduire le cadre (7) et le joindre en annexe) :		Exercice N	
			Charges exceptionnelles	Produits exceptionnels
	Redressement Urssaf		4 629	
	Autres charges exceptionnelles		16 510	
(8)	Détail des produits et charges sur exercices antérieurs :		Exercice N	
			Charges antérieures	Produits antérieurs

Désignation de l'entreprise		FORMEO										Néant <input type="checkbox"/> *		
CADRE A		IMMOBILISATIONS				Valeur brute des immobilisations au début de l'exercice				Augmentations				
						1				Consécutives à une réévaluation pratiquée au cours de l'exercice ou résultant d'une mise en équivalence		Acquisitions, créations, apports et virements de poste à poste		
										2		3		
INCORP.	Frais d'établissement et de développement				TOTAL I		CZ		D8		D9			
	Autres postes d'immobilisations incorporelles				TOTAL II		KD		KE		KF			
CORPORELLES	Terrains						KG		KH		KI			
	Constructions	Sur sol propre		[ Dont Composants	L9		KJ		KK		KL			
		Sur sol d'autrui		[ Dont Composants	M1		KM		KN		KO			
		Installations gales, agencts*, aménagts des constructions		[ Dont Composants	M2		KP		KQ		KR			
	Installations techniques, matériel et outillage industriels		[ Dont Composants	M3		KS	89 980		KT		KU	7 731		
	Autres immobilisations corporelles	Installations générales, agencements, aménagements divers *						KV	92 221	KW		KX	3 636	
		Matériel de transport *						KY		KZ		LA		
		Matériel de bureau et mobilier informatique						LB	4 643	LC		LD	2 009	
		Emballages récupérables et divers *						LE		LF		LG		
	Immobilisations corporelles en cours						LH		LI		LJ			
	Avances et acomptes						LK		LL		LM			
	TOTAL III						LN	186 844	LO		LP	13 376		
	FINANCIERES	Participations évaluées par mise en équivalence						8G		8M		8T		
Autres participations						8U		8V		8W				
Autres titres immobilisés						1P		1R		1S				
Prêts et autres immobilisations financières						1T	452	1U		1V				
TOTAL IV						LQ	452	LR		LS				
TOTAL GÉNÉRAL (I + II + III + IV)						ØG	187 296	ØH		ØJ	13 376			
CADRE B		IMMOBILISATIONS				Diminutions				Valeur brute des immobilisations à la fin de l'exercice		Réévaluation légale * ou évaluation par mise en équivalence		
						par virements de poste à poste						Valeur d'origine des immobilisations en fin d'exercice		
						1				2		3		
												4		
INCORP.	Frais d'établissement et de développement				TOTAL I		IN		CØ		DØ		D7	
	Autres postes d'immobilisations incorporelles				TOTAL II		IO		LV		LW		IX	
CORPORELLES	Terrains						IP		LX		LY		LZ	
	Constructions	Sur sol propre				IQ		MA		MB		MC		
		Sur sol d'autrui				IR		MD		ME		MF		
		Inst. gales, agencts et am. des constructions				IS		MG		MH		MI		
	Installations techniques, matériel et outillage industriels						IT		MJ		MK	97 711	ML	
	Autres immobilisations corporelles	Inst. gales., agencts, aménagements divers				IU		MM		MN	95 857	MO		
		Matériel de transport				IV		MP		MQ		MR		
		Matériel de bureau et informatique, mobilier				IW		MS		MT	6 653	MU		
		Emballages récupérables et divers *				IX		MV		MW		MX		
	Immobilisations corporelles en cours						MY		MZ		NA		NB	
Avances et acomptes						NC		ND		NE		NF		
TOTAL III						IY		NG		NH	200 220	NI		
FINANCIERES	Participations évaluées par mise en équivalence						IZ		ØU		M7		ØW	
	Autres participations						IØ		ØX		ØY		ØZ	
	Autres titres immobilisés						I1		2B		2C		2D	
	Prêts et autres immobilisations financières						I2		2E		2F	452	2G	
	TOTAL IV						I3		NJ		NK	452	2H	
TOTAL GÉNÉRAL (I + II + III + IV)						I4		ØK		ØL	200 672	ØM		

\*Des explications concernant cette rubrique figurent dans la notice n° 2032-NOT-SD



Les entreprises ayant pratiqué la **réévaluation légale** de leurs **immobilisations amortissables** (art. 238 bis J du CGI) doivent joindre ce tableau à leur déclaration jusqu'à (et y compris) l'exercice au cours duquel la provision spéciale (col.6) devient nulle.

Désignation de l'entreprise : FORMEO					Néant <input checked="" type="checkbox"/> *	
Exercice N clos le   31/12/2023						
CADRE A	Détermination du montant des écarts (col.1 - col.2) (1)		Utilisation de la marge supplémentaire d'amortissement			Montant de la provision spéciale à la fin de l'exercice [(col.1 - col.2) - col.5 (5)] 6
	Augmentation du montant brut des immobilisations 1	Augmentation du montant des amortissements 2	Au cours de l'exercice		Montant cumulé à la fin de l'exercice (4) 5	
			Montant des suppléments d'amortissement (2) 3	Fraction résiduelle correspondant aux éléments cédés (3) 4		
1 Concessions, brevets et droits similaires						
2 Fonds commercial						
3 Terrains						
4 Constructions						
5 Installations techniques mat. et out. industriels						
6 Autres immobilisations corporelles						
7 Immobilisations en cours						
8 Participations						
9 Autres titres immobilisés						
10 <b>TOTAUX</b>						
<p>(1) Les augmentations du montant brut et des amortissements à inscrire respectivement aux colonnes 1 et 2 sont celles qui ont été apportées au montant des immobilisations amortissables réévaluées dans les conditions définies à l'article 238 bis J du CGI et figurant à l'actif de l'entreprise au début de l'exercice. Le montant des écarts est obtenu en soustrayant des montants portés colonne 1, ceux portés colonne 2.</p> <p>(2) Porter dans cette colonne le supplément de dotation de l'exercice aux comptes d'amortissement (compte de résultat) consécutif à la réévaluation.</p> <p>(3) Cette colonne ne concerne que les immobilisations réévaluées cédées au cours de l'exercice. Il convient d'y reporter, l'année de la cession de l'élément, le solde non utilisé de la marge supplémentaire d'amortissement.</p> <p>(4) Ce montant comprend : a) le montant total des sommes portées aux colonnes 3 et 4; b) le montant cumulé à la fin de l'exercice précédent, dans la mesure où ce montant correspond à des éléments figurant à l'actif de l'entreprise au début de l'exercice.</p> <p>(5) Le montant total de la provision spéciale en fin d'exercice est à reporter au passif du bilan (tableau n° 2051-SD) à la ligne "Provisions réglementées".</p>						
<b>CADRE B</b>	<b>DÉFICITS REPORTABLES AU 31 DÉCEMBRE 1976 IMPUTÉS SUR LA PROVISION SPÉCIALE AU POINT DE VUE FISCAL</b>					
1 - FRACTION INCLUSE DANS LA PROVISION SPÉCIALE AU DÉBUT DE L'EXERCICE.....						
2 - FRACTION RATTACHÉE AU RÉSULTAT DE L'EXERCICE.....				-		
3 - FRACTION INCLUSE DANS LA PROVISION SPÉCIALE EN FIN D'EXERCICE.....				=		
<p>Le cadre B est servi par les seules entreprises qui ont imputé leurs déficits fiscalement reportables au 31 décembre sur la provision spéciale.</p> <p>Il est rappelé que cette imputation est purement fiscale et ne modifie pas les montants de la provision spéciale figurant au bilan. De même, les entreprises en cause continuent à réintégrer chaque année dans leur résultat comptable le supplément d'amortissement consécutif à la réévaluation.</p> <p>Ligne 2 : inscrire la partie de ce déficit incluse chaque année dans les montants portés aux colonnes 3 et 4 du cadre A. Cette partie est obtenue en multipliant les montants portés aux colonnes 3 et 4 par une fraction dont les éléments sont fixés au moment de l'imputation, le numérateur étant le montant du déficit imputé et le dénominateur celui de la provision.</p>						

\* Des explications concernant cette rubrique figurent dans la notice n°2032-NOT-SD

Désignation de l'entreprise <u>FORMEO</u>							Néant <input type="checkbox"/> *					
<b>CADRE A</b>		<b>SITUATIONS ET MOUVEMENTS DE L'EXERCICE DES AMORTISSEMENTS TECHNIQUES (OU VENANT EN DIMINUTION DE L'ACTIF) *</b>										
IMMOBILISATIONS AMORTISSABLES			Montant des amortissements au début de l'exercice		Augmentations : dotations de l'exercice		Diminutions : amortissements afférents aux éléments sortis de l'actif et reprises		Montant des amortissements à la fin de l'exercice			
Frais d'établissement et de développement			CY		EL		EM		EN			
Fonds commercial			RE		RF		RI		RJ			
Autres immobilisations incorporelles			PE		PF		PG		PH			
<b>TOTAL I</b>			RK		RM		RN		RO			
Terrains			PI		PJ		PK		PL			
Constructions		Sur sol propre		PM		PN		PO		PQ		
		Sur sol d'autrui		PR		PS		PT		PU		
		Inst.générales, agencements et aménagements des constructions		PV		PW		PX		PY		
Installations techniques, matériel et outillage industriels			PZ		QA		QB		QC			
Autres immobilisations		Inst. générales, agencements, aménagements divers		QD		QE		QF		QG		
		Matériel de transport		QH		QI		QJ		QK		
corporelles		Matériel de bureau et informatique, mobilier		QL		QM		QN		QO		
		Emballages récupérables et divers		QP		QR		QS		QT		
		<b>TOTAL II</b>		QU		QV		QW		QX		
<b>TOTAL GENERAL (I + II)</b>			ØN		ØP		ØQ		ØR			
			125 243		18 461		18 461		143 704			
			125 243		18 461		18 461		143 704			
<b>CADRE B</b>		<b>VENTILATION DES MOUVEMENTS AFFECTANT LA PROVISION POUR AMORTISSEMENTS DÉROGATOIRES</b>										
Immobilisations amortissables		DOTATIONS						REPRISES			Mouvement net des amortissements à la fin de l'exercice	
		Colonne 1 Différentiel de durée et autres		Colonne 2 Mode dégressif		Colonne 3 Amortissement fiscal exceptionnel		Colonne 4 Différentiel de durée et autres		Colonne 5 Mode dégressif		Colonne 6 Amortissement fiscal exceptionnel
Frais établissement		M9	N1	N2	N3	N4	N5	N6				
Fonds commercial		RP	RQ	RR	RS	RT	RU	RV				
Autres immobilisations incorporelles		N7	N8	P6	P7	P8	P9	Q1				
<b>TOTAL I</b>		RW	RX	RY	RZ	SB	SC	SD				
Terrains		Q2	Q3	Q4	Q5	Q6	Q7	Q8				
Constructions		Sur sol propre		R1		R2		R3		R4		
		Sur sol d' autrui		R7		R8		R9		S1		
		Inst. gales, agenc am. divers		S5		S6		S7		S8		
Inst. techniques mat. et outillage		T3		T4		T5		T6		T7		
Autres immobilisations corporelles		Inst. gales, agenc et am. divers		U1		U2		U3		U4		
		Matériel de transport		U8		U9		V1		V2		
		Mat. bureau et inform. mobilier		V6		V7		V8		V9		
		Emballages récup. et divers		W4		W5		W6		W7		
<b>TOTAL II</b>		X2		X3		X4		X5		X6		
Frais d'acquisition de titres de participations		NL		NM		NO						
<b>Total général (I + II + III)</b>		NP		NQ		NR		NS		NT		
Total général non ventilé (NP+NQ+NR)		NW		Total général non ventilé (NS+NT+NU)		NY		Total général non ventilé (NW-NY)		NZ		
<b>CADRE C</b>		<b>MOUVEMENTS DE L'EXERCICE AFFECTANT LES CHARGES RÉPARTIES SUR PLUSIEURS EXERCICES *</b>										
			Montant net au début de l'exercice			Augmentations			Dotations de l'exercice aux amortissements		Montant net à la fin de l'exercice	
Frais d'émission d'emprunt à étaler									Z9		Z8	
Primes de remboursement des obligations									SP		SR	

Désignation de l'entreprise		FORMEO		Néant <input type="checkbox"/> *					
Nature des provisions		Montant au début de l'exercice 1	AUGMENTATIONS : Dotations de l'exercice 2	DIMINUTIONS : Reprises de l'exercice 3	Montant à la fin de l'exercice 4				
Provisions réglementées	Provisions pour reconstitution des gisements miniers et pétroliers *	3T	TA	TB	TC				
	Provisions pour investissement (art. 237 bis A-II du CGI)*	3U	TD	TE	TF				
	Provisions pour hausse des prix (1) *	3V	TG	TH	TI				
	Amortissements dérogatoires	3X	TM	TN	TO				
	Dont majorations exceptionnelles de 30 %	D3	D4	D5	D6				
	Provisions pour prêts d'installation (art. 39 quinquies H du CGI)	IJ	IK	IL	IM				
	Autres provisions réglementées (1)	3Y	TP	TQ	TR				
	<b>TOTAL I</b>	3Z	TS	TT	TU				
Provisions pour risques et charges	Provisions pour litiges	4A	4B	4C	4D				
	Provisions pour garanties données aux clients	4E	4F	4G	4H				
	Provisions pour pertes sur marchés à terme	4J	4K	4L	4M				
	Provisions pour amendes et pénalités	4N	4P	4R	4S				
	Provisions pour pertes de change	4T	4U	4V	4W				
	Provisions pour pensions et obligations similaires	4X	4Y	4Z	5A				
	Provisions pour impôts (1)	5B	5C	5D	5E				
	Provisions pour renouvellement des immobilisations *	5F	5H	5J	5K				
	Provisions pour gros entretien et grandes révisions	EO	EP	EQ	ER				
	Provisions pour charges sociales et fiscales sur congés à payer *	5R	5S	5T	5U				
	Autres provisions pour risques et charges (1)	5V	5W	5X	5Y				
	<b>TOTAL II</b>	5Z	TV	TW	TX				
Provisions pour dépréciation	sur immobilisations	- incorporelles	6A	6B	6C	6D			
		- corporelles	6E	6F	6G	6H			
		- Titres mis en équivalence	Ø2	Ø3	Ø4	Ø5			
		- titres de participation	9U	9V	9W	9X			
		- autres immobilisations financières (1) *	Ø6	Ø7	Ø8	Ø9			
	Sur stocks et en cours	6N	6P	6R	6S				
	Sur comptes clients	6T	219	6U	2 997	6V	219	6W	2 997
	Autres provisions pour dépréciation (1)*	6X		6Y		6Z		7A	
	<b>TOTAL III</b>	7B	219	TY	2 997	TZ	219	UA	2 997
	<b>TOTAL GENERAL (I + II + III)</b>	7C	219	UB	2 997	UC	219	UD	2 997
Dont dotations et reprises	{ - d'exploitation - financières - exceptionnelles		UE	2 997	UF	219			
			UG		UH				
			UJ		UK				
Titres mis en équivalence : montant de la dépréciation à la clôture de l'exercice calculé selon les règles prévues à l'article 39-1-5e du C.G.I.					10				
(1) à détailler sur feuillet séparé selon l'année de constitution de la provision ou selon l'objet de la provision. NOTA : Les charges à payer ne doivent pas être mentionnées sur ce tableau mais être ventilées sur l'état détaillé des charges à payer dont la production est prévue par l'article 38 II de l'annexe III au CGI.									

\* Des explications concernant cette rubrique figurent dans la notice n° 2032-NOT-SD

Désignation de l' entreprise : FORMEO			Néant <input type="checkbox"/> *								
CADRE A		ÉTAT DES CRÉANCES		Montant brut		A 1 an au plus		A plus d'un an			
				1		2		3			
DE L'ACTIF IMMOBILISE	Créances rattachées à des participations		UL		UM		UN				
	Prêts (1) (2)		UP		UR		US				
	Autres immobilisations financières		UT	452	UV		UW	452			
DE L'ACTIF CIRCULANT	Clients douteux ou litigieux		VA	4 348		4 348					
	Autres créances clients		UX	208 618		208 618					
	Créance représentative de titres prêtés ou remis en garantie* (Provision pour dépréciation antérieurement constituée* UO		ZI								
	Personnel et comptes rattachés		UY								
	Sécurité sociale et autres organismes sociaux		UZ	856		856					
	État et autres collectivités publiques	Impôts sur les bénéfices		VM							
		Taxe sur la valeur ajoutée		VB	35 735		35 735				
		Autres impôts, taxes et versements assimilés		VN	64 515		64 515				
		Divers		VP							
	Groupe et associés (2)		VC								
Débiteurs divers (dont créances relatives à des opérations de pension de titres)		VR	18 260		18 260						
Charges constatées d'avance		VS	1 447		1 447						
<b>TOTAUX</b>		VT	334 231	VU	333 779	VV	452				
RENVUIS	(1)	Montant des - Prêts accordés en cours d'exercice	VD								
		- Remboursements obtenus en cours d'exercice	VE								
	(2)	Prêts et avances consentis aux associés (personnes physiques)	VF								
CADRE B		ÉTAT DES DETTES		Montant brut		A 1 an au plus		A plus d'1 an et 5 ans au plus		A plus de 5 ans	
				1		2		3		4	
Emprunts obligatoires convertibles (1)		7Y									
Autres emprunts obligatoires (1)		7Z									
Emprunts et dettes auprès des établissements de crédit (1)	à 1 an maximum à l'origine		VG								
	à plus d'1 an à l'origine		VH								
Emprunts et dettes financières divers (1) (2)		8A									
Fournisseurs et comptes rattachés		8B	312 641		312 641						
Personnel et comptes rattachés		8C	58 736		58 736						
Sécurité sociale et autres organismes sociaux		8D	26 475		26 475						
Etat et autres collectivités publiques	Impôts sur les bénéfices		8E								
	Taxe sur la valeur ajoutée		VW	8 472		8 472					
	Obligations cautionnées		VX								
	Autres impôts, taxes et assimilés		VQ	2 547		2 547					
Dettes sur immobilisations et comptes rattachés		8J									
Groupe et associés (2)		VI	83 464		83 464						
Autres dettes (dont dettes relatives à des opérations de pension de titres)		8K	1 329		1 329						
Dettes représentatives de titres empruntés ou remis en garantie *		ZZ									
Produits constatés d'avance		8L	77 697		77 697						
<b>TOTAUX</b>		VY	571 362	VZ	571 362						
RENVUIS	(1)	Emprunts souscrits en cours d'exercice	VJ		(2)	Montant des divers emprunts et dettes contractés auprès des associés personnes physiques	VL				
		Emprunts remboursés en cours d'exercice	VK		* Des explications concernant cette rubrique figurent dans la notice n° 2032-NOT-SD						

Désignation de l'entreprise : FORMEO		Formulaire déposé au titre de l'IR (cocher la case ci-contre)		ET	<input type="checkbox"/>	Néant	<input type="checkbox"/>	* Exercice N. clos le : 31/12/2023	
<b>I. RÉINTÉGRATIONS</b>								<b>BÉNÉFICE COMPTABLE DE L' EXERCICE</b>	
Charges non admises en déduction du résultat fiscal	Rémunération du travail de l'exploitant ou des associés (entreprises à l'IR)						WA		
	Avantages personnels non déductibles* (sauf amortissements à porter ligne ci-dessous)		WD	Amortissements excédentaires (art. 39-4 du CGI) et autres amortissements non déductibles		WE	2 262	WB	
	Autres charges et dépenses somptuaires (art. 39-4 du C.G.I.)		WF	Taxe sur les voitures de sociétés (entreprises à l' IS)		WG		XE	
	Fraction des loyers à réintégrer dans le cadre d'un crédit-bail immobilier et de levée d'option		RA	( Part des loyers dispensée de réintégration (art. 239 sexies D du CGI)		RB			
	Provisions et charges à payer non déductibles (cf. tableau 2058-B, cadre III)		WI	6 772	Charges à payer liées à des états et territoires non coopératifs non déductibles (cf. 2067-BIS)		XX	6 772	XW
	Amendes et pénalités		WJ			XX			
	Réintégrations prévues à l'article 155 du CGI *								XY
Impôt sur les sociétés (cf. page 9 de la notice n°2032-NOT-SD)								I7	
Quote-part Bénéfices réalisés par une société de personnes ou un GIE		WL			Résultats bénéficiaires visés à l'article 209 B du CGI		L7	K7	
Régimes particuliers / impositions différées	Moins-values nettes à long terme		- imposées aux taux de 15 % ou de 19 % (12.80 % pour les entreprises à l'IR)				I8		
	Fraction imposable des plus-values réalisées au cours d'exercices antérieurs*		- Plus-values nettes à court terme				ZN		
			- Plus-values soumises au régime des fusions				WN		
Ecarts de valeurs liquidatives sur OPC* (entreprises à l' IS)								WO	
Réintégrations diverses à détailler sur feuillet séparé DONT *		Intérêts excédentaires (art. 39-1-3e et 212 du C.G.I.)		SU	Zones d'entreprises* (activité exonérée)		SW	WQ	
					Quote-part de 12 % des plus-values à taux zéro		M8		
Réintégration des charges affectées aux activités éligibles au régime de taxation au tonnage								Y1	
Résultat fiscal afférent à l'activité relevant du régime optionnel de taxation au tonnage								Y3	
						<b>TOTAL I</b>		WR	
						9 769		WS	
<b>II. DÉDUCTIONS</b>								<b>PERTE COMPTABLE DE L'EXERCICE</b>	
Quote-part dans les pertes subies par une société de personnes ou un G.I.E. et quote-part comptabilisée du bénéfice distribué par ces organismes*								WT	
Provisions et charges à payer non déductibles, antérieurement taxées, et réintégrées dans les résultats comptables de l'exercice (cf. tableau 2058- B-SD, cadre III)								WU	
								4 629	
Régimes particuliers / impositions différées	Plus-values nettes à long terme	- imposées au taux de 15 % (12.80 % pour les entreprises soumises à l' IR)						WV	
		- imposées au taux de 0 %						WH	
		- imposées au taux de 19 %						WP	
		- imputées sur les moins-values nettes à long terme antérieures						WW	
		- imputées sur les déficits antérieurs						XB	
	Autres plus-values imposées aux taux de 19 %						I6		
	Fraction des plus-values nettes à court terme de l'exercice dont l'imposition est différée*						WZ		
Régime des sociétés mères et des filiales *		Quote-part de frais et charges restant imposable à déduire		2A			XA		
Produit net des actions et parts d'intérêts :		des produits nets de participation							
Produits de participations inéligibles au régime des sociétés mères déductibles à hauteur de 99 % (art. 223 B du CGI)								ZX	
Dédution au titre des investissements et souscriptions réalisés outre-mer *								ZY	
Majoration d'amortissement*								XD	
Mesures d'incitation	Abattement sur le bénéfice et exonérations*	Reprise d'entreprises en difficulté (art.44 septies)	K9	Entreprises nouvelles (art. 44 sexies)	L2	J.E.I. (art.44 sexies A)	L5	XF	
		ZFU-TE (art. 44 octies A)	ØV	S.I.I.C. (art. 208C)	K3	Zone de restructuration de la défense (44 terdecies)	PA		
		Bassin urbain à dynamiser (art. 44 sexdecies)	PP	Bassin d'emploi à redynamiser (art 44 duodécies)	IF	Zone franche d'activité nouvelle génération (art. 44 quaterdecies)	XC		
Zone de revitalisation rurale (art. 44 quindecies)		PC	Zone de développement prioritaire (art.44 septdecies)	PB					
Ecarts de valeurs liquidatives sur OPC* (entreprises à l' IS)								XS	
Dédutions diverses à détailler sur feuillet séparé	dont déduction exceptionnelle (art. 39 decies)		X9	dont déduction exceptionnelle simulateur de conduite (art. 39 decies E)		YH	XG		
	dont déduction exceptionnelle (art. 39 decies A)		YA	dont déduction exceptionnelle (art. 39 decies C)		YC			
	dont déduction exceptionnelle (art. 39 decies B)		YB	dont déduction exceptionnelle (art. 39 decies D)		YD			
	dont déductions exceptionnelles (art. 39 decies F)		YI	Créance dégagée par le report en arrière de déficit		ZI			
	dont déduction exceptionnelle (art. 39 decies G)		YL						
Dédution des produits affectés aux activités éligibles au régime de taxation au tonnage								Y2	
<b>III. RÉSULTAT FISCAL</b>							<b>TOTAL II</b>	XH	
							72 675		
Résultat fiscal avant imputation des déficits reportables :		bénéfice ( I moins II)		XI				XJ	
		déficit ( II moins I)		ZL		62 906			
Déficit de l'exercice reporté en arrière (entreprises à l' IS)*								XL	
Déficits antérieurs imputés sur les résultats de l'exercice (entreprises à l' IS) *								XO	
<b>RÉSULTAT FISCAL BÉNÉFICE</b> (ligne XN) ou <b>DÉFICIT</b> reportable en avant (ligne XO)				XN		62 906			

Désignation de l'entreprise <u>FORMEO</u>		Néant <input type="checkbox"/> *	
<b>I. SUIVI DES DÉFICITS</b>			
Déficits restant à reporter au titre de l'exercice précédent (1)		K4	
Déficits transférés de plein droit (art. 209-II-2 du CGI)	K4 bis	Nombre d'opérations sur l'exercice <sup>(2)</sup> K4 ter	
Déficits imputés (total lignes XB et XL du tableau 2058-A-SD)		K5	
Déficits reportables (différence K4 + K4bis - K5)		K6	
Déficit de l'exercice (tableau 2058-A-SD, ligne XO)		YJ	
Total des déficits restant à reporter (différence K6 + YJ)		YK	
<b>II. INDEMNITÉS POUR CONGÉS A PAYER, CHARGES SOCIALES ET FISCALES CORRESPONDANTES</b>			
Montant déductible correspondant aux droits acquis par les salariés pour les entreprises placées sous le régime de l'article 39-1.1e bis al. 1er du CGI, dotations de l'exercice		ZT	59 176
<b>III. PROVISIONS ET CHARGES A PAYER, NON DÉDUCTIBLES POUR L'ASSIETTE DE L'IMPÔT</b>			
(à détailler sur feuillet séparé)		Dotations de l'exercice Reprises sur l'exercice	
Indemnités pour congés à payer, charges sociales et fiscales correspondantes non déductibles pour les entreprises placées sous le régime de l'article 39-1. le bis al. 2 du CGI *		ZV	ZW
Provisions pour risques et charges *		8X	8Y
		8Z	9A
		9B	9C
Provisions pour dépréciation *		9D	9E
		9F	9G
		9H	9J
Charges à payer			
Participation	9K	6 772	9L 4 629
	9M		9N
	9P		9R
	9S		9T
TOTAUX (YN = ZV à 9S) et (YO = ZW à 9T) à reporter au tableau 2058-A-SD :		YN 6 772	YO 4 629
		↓ ligne WI	↓ ligne WU

**CONSÉQUENCES DE LA MÉTHODE PAR COMPOSANTS (art. 237 septies du CGI)**

Montant de la réintégration ou de la déduction	Montant au début de l'exercice	Imputations	Montant net à la fin de l'exercice
	L1		

\* Des explications concernant ces rubriques figurent dans la notice n° 2032-NOT-SD

(1) Cette case correspond au montant porté sur la lignes YK du tableau 2058-B-SD déposé au titre de l'exercice précédent.

(2) Indiquer, sur un feuillet séparé, l'identification, opération par opération, du nom de la société (et son n° siren) dont proviennent les déficits et le montant du transfert.



Désignation de l'entreprise : <u>FORMEO</u>						Néant <input checked="" type="checkbox"/> *	
A - DÉTERMINATION DE LA VALEUR RÉSIDUELLE							
Nature et date d'acquisition des éléments cédés*		Valeur d'origine*	Valeur nette réévaluée*	Amortissements pratiqués en franchise d'impôt	Autres amortissements *	Valeur résiduelle	
①		②	③	④	⑤	⑥	
I. Immobilisations*	1						
	2						
	3						
	4						
	5						
	6						
	7						
	8						
	9						
	10						
	11						
	12						
B - PLUS-VALUES, MOINS-VALUES			Qualification fiscale des plus et moins-values réalisées *				
Prix de vente		Montant global de la plus-value ou de la moins-value	Court terme	Long terme ⑩			Plus-values taxables à 19 % (1)
⑦				⑧	⑨	19 %	
							⑪
I. Immobilisations*	1						
	2						
	3						
	4						
	5						
	6						
	7						
	8						
	9						
	10						
	11						
	12						
II. Autres éléments	13	Fraction résiduelle de la provision spéciale de réévaluation afférente aux éléments cédés		+			
	14	Amortissements irrégulièrement différés se rapportant aux éléments cédés		+			
	15	Amortissements afférents aux éléments cédés mais exclus des charges déductibles par une disposition légale		+			
	16	Amortissements non pratiqués en comptabilité et correspondant à la déduction fiscale pour investissement, définie par les lois de 1966, 1968 et 1975, effectivement utilisée		+			
	18	Provisions pour dépréciation des titres relevant du régime des plus ou moins-values à long terme devenues sans objet au cours de l'exercice					
	19	Dotations de l'exercice aux comptes de provisions pour dépréciation des titres relevant du régime des plus ou moins-values à long terme					
	20	Divers (détail à donner sur une note annexe)*					
Cadre A : Plus ou moins-value nette à court terme (total algébrique des lignes 1 à 20 de la colonne) ⑨							
Cadre B : Plus ou moins-value nette à long terme (total algébrique des lignes 1 à 20 de la colonne) ⑩			(A)	(B)		(C)	
Cadre C : autres plus-values taxable à 19 % ⑪				avec une ventilation par taux			

\* Des explications concernant cette rubrique figurent dans la notice n°2032-NOT-SD  
 (1) Ces plus-values sont imposables au taux de 19 % en application des articles 238 bis JA, 208 C du CGI.





Désignation de l'entreprise : FORMEO Néant  \*

Rappel de la plus-value de l'exercice relevant du taux de 15 % <sup>1</sup> ou 12,80 % <sup>2</sup>	
Gains nets retirés de la cession de titre de sociétés à prépondérance immobilières non cotées exclus du régime du long terme (art 219 I a <i>sexies-0</i> bis du CGI) <sup>1</sup>	
Gains nets retirés de la cession de certains titres dont le prix de revient est supérieur à 22,8 M€(art. 219 I a <i>sexies-0</i> du CGI) <sup>1</sup>	

- <sup>1</sup> Entreprises soumises à l'IS
- <sup>2</sup> Entreprises soumises à l'IR

**I - SUIVI DES MOINS-VALUES DES ENTREPRISES SOUMISES À L'IMPÔT SUR LE REVENU**

Origine <sup>1</sup>	Moins-values à 12,80 % <sup>2</sup>	Imputation sur les plus-values à long terme de l'exercice imposables à 12,80 % <sup>3</sup>	Solde des moins-values à 12,80 % <sup>4</sup>
Moins-values nettes N			
Moins-values nettes à long terme subies au cours des dix exercices antérieurs (montant restant à déduire à la clôture du dernier exercice)	N-1		
	N-2		
	N-3		
	N-4		
	N-5		
	N-6		
	N-7		
	N-8		
	N-9		
	N-10		

**II - SUIVI DES MOINS-VALUES A LONG TERME DES ENTREPRISES SOUMISES À L'IMPÔT SUR LES SOCIÉTÉS \***

Origine <sup>1</sup>	Moins values		Imputations sur les plus-values à long terme	Imputations sur le résultat de l'exercice <sup>5</sup>	Solde des moins-values à reporter col. <sup>6</sup> = <sup>2</sup> + <sup>3</sup> - <sup>4</sup> - <sup>5</sup> <sup>6</sup>
	À 19 % ou à 15 % <sup>2</sup>	À 19 % ou 15 % imputables sur le résultat de l'exercice <sup>3</sup>	À 15 % ou 19 % <sup>4</sup>		
Moins-values nettes N					
Moins-values nettes à long terme subies au cours des dix exercices antérieurs (montants restant à déduire à la clôture du dernier exercice)	N-1				
	N-2				
	N-3				
	N-4				
	N-5				
	N-6				
	N-7				
	N-8				
	N-9				
	N-10				

Copyright Groupe ISA (2024) ISACOMPTA

\* Des explications concernant cette rubrique figurent dans la notice n° 2032-NOT-SD

**RÉSERVE SPÉCIALE DES PLUS-VALUES À LONG TERME**  
**RÉSERVE SPÉCIALE DES PROVISIONS POUR FLUCTUATION DES COURS**

Formulaire obligatoire (article 53 A  
du Code général des impôts)

(personnes morales soumises à l'impôt sur les sociétés seulement)\*

Désignation de l'entreprise : FORMEO				Néant <input checked="" type="checkbox"/> *		
<b>I SITUATION DU COMPTE AFFECTÉ À L'ENREGISTREMENT DE LA RÉSERVE SPÉCIALE POUR L'EXERCICE N</b>						
		Sous-comptes de la réserve spéciale des plus-values à long terme				
		taxées à 10%	taxées à 15%	taxées à 18%	taxées à 19 %	taxées à 25%
Montant de la réserve spéciale à la clôture de l'exercice précédent (N-1)		1				
Réserves figurant au bilan des sociétés absorbées au cours de l'exercice		2				
TOTAL (lignes 1 et 2)		3				
Prélèvements opérés	- donnant lieu à complément d'IS	4				
	- ne donnant pas lieu à complément d'IS	5				
TOTAL (lignes 4 et 5)		6				
Montant de la réserve spéciale à la clôture de l'exercice (ligne 3 - ligne 6)		7				
<b>II RÉSERVE SPÉCIALE DES PROVISIONS POUR FLUCTUATION DES COURS *(5e, 6e, 7e alinéas de l'art. 39-1-5e du CGI)</b>						
Montant de la réserve à l'ouverture de l'exercice ①	Réserve figurant au bilan des sociétés absorbées au cours de l'année ②	montants prélevés sur la réserve		montant de la réserve à la clôture de l'exercice ⑤		
		donnant lieu à complément d'impôt ③	ne donnant pas lieu à complément d'impôt ④			

\* Des explications concernant cette rubrique figurent dans la notice n° 2032-NOT-SD

Désignation de l'entreprise : FORMEO												Néant <input type="checkbox"/> *													
Exercice ouvert le : 01/01/2023				et clos le : 31/12/2023				Durée en nombre de mois		1   2															
<b>DÉCLARATION DES EFFECTIFS</b>																									
Effectif moyen du personnel * :										YP	19														
Dont apprentis										YF															
Dont handicapés										YG															
Effectifs affectés à l'activité artisanale										RL															
<b>CALCUL DE LA VALEUR AJOUTÉE</b>																									
<b>I- Chiffre d'affaires de référence CVAE</b>																									
Ventes de produits fabriqués, prestations de services et marchandises										OA	829 758														
Redevances pour concessions, brevets, licences et assimilées										OK															
Plus-values de cession d'immobilisations corporelles ou incorporelles si rattachées à une activité normale et courante										OL															
Refacturations de frais inscrites au compte de transfert de charges										OT															
<b>TOTAL 1</b>										OX	829 758														
<b>II- Autres produits à retenir pour le calcul de la valeur ajoutée</b>																									
Autres produits de gestion courante (hors quotes-parts de résultat sur opérations faites en commun)										OH	297														
Production immobilisée à hauteur des seules charges déductibles ayant concouru à sa formation										OE															
Subventions d'exploitation reçues										OF	656 473														
Variation positive des stocks										OD	6 064														
Transferts de charges déductibles de la valeur ajoutée										OI	2 500														
Rentrées sur créances amorties lorsqu'elles se rapportent au résultat d'exploitation										XT															
<b>TOTAL 2</b>										OM	665 334														
<b>III- Charges à retenir pour le calcul de la valeur ajoutée <sup>(1)</sup></b>																									
Achats										ON	507 416														
Variation négative des stocks										OQ															
Services extérieurs, à l'exception des loyers et des redevances										OR	339 011														
Loyers et redevances, à l'exception de ceux afférents à des immobilisations corporelles mises à disposition dans le cadre d'une convention de location-gérance ou de crédit-bail ou encore d'une convention de location de plus de 6 mois										OS															
Taxes déductibles de la valeur ajoutée										OZ															
Autres charges de gestion courante (hors quotes-parts de résultat sur opérations faites en commun)										OW	9 410														
Charges déductibles de la valeur ajoutée afférente à la production immobilisée déclarée										OU															
Fraction déductible de la valeur ajoutée des dotations aux amortissements afférentes à des immobilisations corporelles mises à disposition dans le cadre d'une convention de location-gérance ou de crédit-bail ou encore d'une convention de location de plus de 6 mois										O9															
Moins-values de cession d'immobilisations corporelles ou incorporelles si rattachées à une activité normale et courante										OY															
<b>TOTAL 3</b>										OJ	855 837														
<b>IV - Valeur ajoutée produite</b>																									
Calcul de la Valeur Ajoutée										<b>(Total 1 + total 2 - total 3)</b>		OG	639 256												
<b>V - Cotisation sur la valeur ajoutée des entreprises</b>																									
Valeur ajoutée assujettie à la CVAE (à reporter sur le formulaire n° 1330-CVAE-SD pour les multi-établissements et sur les formulaires nos 1329-AC et 1329-DEF). Si la VA calculée est négative, il convient de reporter un montant égal à 0 au cadre C des formulaires nos 1329-AC et 1329-DEF.										SA	639 256														
<b>Cadre réservé au mono-établissement au sens de la CVAE</b>																									
Les entreprises effectuant uniquement des opérations à caractère agricole n'entrant pas dans le champ de la CVAE ne doivent pas compléter ce cadre.																									
Si vous êtes assujettis à la CVAE et mono-établissement au sens de la CVAE (cf. la notice du formulaire n° 1330-CVAE-SD), veuillez compléter le cadre ci-dessous et la case SA, vous serez alors dispensés du dépôt du formulaire n° 1330-CVAE-SD																									
Mono-établissement au sens de la CVAE, cocher la case ci-contre				EV	X																				
Chiffre d'affaires de référence CVAE (report de la ligne OX, le cas échéant ajusté à 12 mois)				GX	829 758		Effectifs au sens de la CVAE *				EY	19													
Chiffre d'affaires du groupe économique (entreprises répondant aux conditions de détention fixées à l'article 223 A du CGI)				HX	104 093 940																				
Période de référence				GY	0	1	/	0	1	/	2	0	2	3	GZ	3	1	/	1	2	/	2	0	2	3
Date de cessation				HR			/			/							/								

(1) Attention, il ne doit pas être tenu compte dans les lignes ON à OW des charges déductibles de la valeur ajoutée, afférente à la production immobilisée déclarée ligne OE, portées en ligne OU.

\* Des explications concernant ces cases sont données dans la notice n° 1330-CVAE-SD au § Répartition des salariés et dans la notice n° 2032-NOT-SD au § déclaration des effectifs.

(liste des personnes ou groupements de personnes de droit ou de fait détenant directement au moins 10 % du capital de la société)



(1)

Néant \* 

N° de dépôt

EXERCICE CLOS LE

31/12/2023

N° SIRET

8 1 5 1 7 0 0 7 1 0 0 0 1 4

DÉNOMINATION DE L'ENTREPRISE

FORMEO

ADRESSE (voie)

18 rue Martin Luther King

CODE POSTAL

14280

VILLE

SAINT CONTEST

Nombre total d'associés ou d'actionnaires personnes morales de l'entreprise

P1

2

Nombre total de parts ou d'actions correspondantes

P3

200

Nombre total d'associés ou d'actionnaires personnes physiques de l'entreprise

P2

Nombre total de parts ou d'actions correspondantes

P4

**I - CAPITAL DÉTENU PAR LES PERSONNES MORALES :**

Forme juridique

SA

Dénomination

RECREA

N° SIREN (si société établie en France)

350636866

% de détention

99,0000

Nb de parts ou actions

198,00

Adresse :

N°

18

Voie

rue martin luther king

Code Postal

14280

Commune

SAINT-CONTEST

Pays

France

Forme juridique

Dénomination

N° SIREN (si société établie en France)

% de détention

Nb de parts ou actions

Adresse :

N°

Voie

Code Postal

Commune

Pays

Forme juridique

Dénomination

N° SIREN (si société établie en France)

% de détention

Nb de parts ou actions

Adresse :

N°

Voie

Code Postal

Commune

Pays

Forme juridique

Dénomination

N° SIREN (si société établie en France)

% de détention

Nb de parts ou actions

Adresse :

N°

Voie

Code Postal

Commune

Pays

**II - CAPITAL DÉTENU PAR LES PERSONNES PHYSIQUES :**

Titre (2)

Nom patronymique

Prénom(s)

Nom marital

% de détention

Nb de parts ou actions

Naissance :

Date

N° Département

Commune

Pays

Adresse :

N°

Voie

Code Postal

Commune

Pays

Titre (2)

Nom patronymique

Prénom(s)

Nom marital

% de détention

Nb de parts ou actions

Naissance :

Date

N° Département

Commune

Pays

Adresse :

N°

Voie

Code Postal

Commune

Pays

(1) Lorsque le nombre d'associés excède le nombre de lignes du formulaire, veuillez utiliser un ou plusieurs tableaux supplémentaires. Dans ce cas, il convient de numérotter chaque tableau en haut et à gauche de la case prévue à cet effet et de porter le nombre total de tableaux souscrits en bas à droite de cette même case.

(2) Veuillez indiquer : "M" pour Monsieur, "MME" pour Madame

\* Des explications concernant cette rubrique figurent dans la notice n° 2032-NOT-SD.

# FILIALES ET PARTICIPATIONS

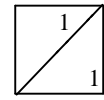

(1)

Néant \*

(liste des personnes ou groupements de personnes de droit ou de fait dont la société détient directement au moins 10 % du capital)

N° de dépôt

EXERCICE CLOS LE 31/12/2023

N° SIRET : 81517007100014

DÉNOMINATION DE L'ENTREPRISE FORMEO

ADRESSE (voie) 18 rue Martin Luther King

CODE POSTAL 14280 VILLE SAINT CONTEST

NOMBRE TOTAL DE FILIALES DÉTENUES PAR L'ENTREPRISE P5

Forme juridique		Dénomination	
N° SIREN (si société établie en France)		% de détention	
Adresse :	N°	Voie	
	Code Postal	Commune	Pays

Forme juridique		Dénomination	
N° SIREN (si société établie en France)		% de détention	
Adresse :	N°	Voie	
	Code Postal	Commune	Pays

Forme juridique		Dénomination	
N° SIREN (si société établie en France)		% de détention	
Adresse :	N°	Voie	
	Code Postal	Commune	Pays

Forme juridique		Dénomination	
N° SIREN (si société établie en France)		% de détention	
Adresse :	N°	Voie	
	Code Postal	Commune	Pays

Forme juridique		Dénomination	
N° SIREN (si société établie en France)		% de détention	
Adresse :	N°	Voie	
	Code Postal	Commune	Pays

Forme juridique		Dénomination	
N° SIREN (si société établie en France)		% de détention	
Adresse :	N°	Voie	
	Code Postal	Commune	Pays

Forme juridique		Dénomination	
N° SIREN (si société établie en France)		% de détention	
Adresse :	N°	Voie	
	Code Postal	Commune	Pays

Forme juridique		Dénomination	
N° SIREN (si société établie en France)		% de détention	
Adresse :	N°	Voie	
	Code Postal	Commune	Pays

Copyright Groupe ESA (2024) ESACOMPTIA

(1) Lorsque le nombre de filiales excède le nombre de lignes du formulaire, veuillez utiliser un ou plusieurs tableaux supplémentaires. Dans ce cas, il convient de numérotter chaque tableau en haut et à gauche de la case prévue à cet effet et de porter le nombre total de tableaux souscrits en bas à droite de cette même case.  
\* Des explications concernant cette rubrique figurent dans la notice 2032-NOT-SD.



**TALENZ**

ENTREPRENDRE  
EST UN ART MAJEUR



## TALENZ GROUPE FIDORG

### BAYEUX

10 boulevard Sadi Carnot  
14400 Bayeux  
Tél : 02 31 51 60 97  
E-mail : bayeux@groupe-fidorg.fr

### CAEN

Bâtiment le Trifide - 18 rue Claude Bloch  
14050 Caen Cedex 4  
Tél : 02 31 46 23 23  
E-mail : caen@groupe-fidorg.fr

### DEAUVILLE

Rue des Bateliers - ZI  
14800 Touques  
Tél : 02 31 14 62 00  
E-mail : deauville@talenz-fidorg.fr

### FLERS

15 rue du Théâtre  
61100 Flers  
Tél : 02 33 62 82 00  
E-mail : flers@talenz-fidorg.fr

### LE HAVRE

24 rue Maréchal Galliéni  
76600 Le Havre  
Tél : 02 35 19 25 85  
E-mail : lehavre@talenz-fidorg.fr

### PARIS

62 rue de la Chaussée d'Antin  
75009 Paris  
Tél : 01 40 16 79 80  
E-mail : paris@talenz-fidorg.fr

### SAINT-LÔ

585 rue Henri Claudel - ZI Neptune II  
50000 Saint-Lô  
Tél : 02 33 77 87 97  
E-mail : saint-lo@talenz-fidorg.fr

### TARBES

13, rue Maréchal Foch  
65000 Tarbes  
Tél : 05 61 63 32 76  
E-mail : toulouse@talenz-fidorg.fr

### VIRE

3 rue des Halles, BP 70058  
14500 Vire  
Tél : 02 31 68 11 12  
E-mail : vire@talenz-fidorg.fr

fidorg.talenz.fr







**récréa** - 18 rue Martin Luther King - 14280 Saint-Contest  
S.A. au capital de 37 110,73 € - Siren 350 636 866 | RCS Caen - code APE : 9311Z  
N° TVA Intracommunautaire : FR 27 350 636 866

**recrea.fr**  
**02 31 73 20 10 - 02 31 73 20 99**  
accueil.siege@recrea.fr

